

# Einwohnergemeinde

Rüdtligen



Alchenflüh

# Jahresrechnung 2023

nach HRM2

## INHALTSVERZEICHNIS

	<u>Seite</u>
<b>1. Berichterstattung</b> .....	4 - 14
1.1 Bericht.....	4
1.2 Ergebnisse.....	4
1.2.1 Erfolgsrechnung.....	5 - 7
1.2.2 Ergebnisse Spezialfinanzierungen gebührenfinanzierte Bereiche.....	7
1.2.3 Ergebnisse übrige Spezialfinanzierungen mit Gemeindereglement.....	8
1.2.4 Wesentliches zur Erfolgsrechnung Gesamthaushalt (Aufwand und Ertrag).....	8 - 12
1.2.5 Investitionsrechnung.....	12
1.2.6 Bilanz.....	13
1.2.7 Nachkredite.....	13
1.2.8 Spezialfinanzierungen.....	14
<b>2. Eckdaten</b> .....	15
2.1 Übersicht.....	15
2.2 Selbstfinanzierung / Finanzierungsergebnis.....	16
2.3 Gestufte Erfolgsausweise.....	17 - 23
2.3.1 Gestufter Erfolgsausweis Gesamter Haushalt.....	17
2.3.2 Gestufter Erfolgsausweis Allgemeiner Haushalt.....	18
2.3.3 Gestufter Erfolgsausweis Wasserversorgung.....	19
2.3.4 Gestufter Erfolgsausweis Abwasserentsorgung.....	20
2.3.5 Gestufter Erfolgsausweis Abfall.....	21
2.3.6 Gestufter Erfolgsausweis Kabelfernsehanlage.....	22
2.3.7 Gestufter Erfolgsausweis Forstwirtschaft.....	23
<b>3. Bilanz</b> .....	24
<b>4. Funktionen</b> .....	25 - 31
4.1 Erfolgsrechnung.....	25 - 30
4.2 Investitionsrechnung.....	31
<b>5. Sachgruppen</b> .....	32 - 33
5.1 Erfolgsrechnung.....	32
5.2 Investitionsrechnung.....	33

<b>6.</b>	<b>Geldflussrechnung</b> .....	34 - 39
<b>7.</b>	<b>Finanzkennzahlen</b> .....	40 - 43
<b>8.</b>	<b>Antrag der Exekutive</b> .....	44 - 46
<b>9.</b>	<b>Bestätigungsbericht</b> .....	47 - 48
<b>10.</b>	<b>Genehmigung der Jahresrechnung</b> .....	49
<b>11.</b>	<b>Anhang</b> .....	50 - 70
	11.1 Regelwerk .....	50
	11.1.1 Angewendetes Regelwerk .....	50
	11.1.2 Bewertung Finanzvermögen .....	50
	11.1.3 Bewertung Verwaltungsvermögen .....	50 - 51
	11.1.4 Aktivierungsgrenzen .....	51
	11.1.5 Bestehendes Verwaltungsvermögen .....	51
	11.2 Grundlagen der Jahresrechnung .....	51
	11.3 Eigenkapitalnachweis .....	52
	11.4 Rückstellungsspiegel .....	53
	11.5 Beteiligungsspiegel .....	54 - 57
	11.6 Gewährleistungsspiegel .....	58
	11.7 Anlagespiegel .....	59 - 61
	11.8 Kreditkontrolle .....	62 - 63
	11.8.1 Verpflichtungskredite für Investitionen .....	62
	11.8.2 Nachkredite .....	64 - 67
	11.9 Weitere massgebende Angaben .....	69 - 71
	11.9.1 Wiederbeschaffungswert Wasserversorgung .....	68
	11.9.2 Wiederbeschaffungswert Abwasserentsorgung .....	69
	11.9.3 Konsolidierte Bilanz mit Werkhof .....	70
<b>12</b>	<b>Details zur Rechnung</b> .....	
	12.1 Bilanz .....	71 - 77
	12.2 Erfolgsrechnung nach Funktionen .....	78 - 104
	12.3 Erfolgsrechnung nach Sachgruppen .....	105 - 120
	12.4 Investitionsrechnung nach Funktionen .....	121 - 124
	12.5 Investitionsrechnung nach Sachgruppen .....	125

# 1. Berichterstattung

## 1.1. Bericht

### Allgemeines

Die Jahresrechnung 2023 wurde nach dem Rechnungsmodell HRM2 durch die Finanzverwalterin Maja Hedes erstellt. Zum Einsatz gelangte das EDV-System Abacus betreut von der Firma Talus AG.

## 1.2. Ergebnisse

Nach HRM2 muss das Ergebnis des Gesamthaushalts von der Gemeindeversammlung genehmigt werden. Sämtliche Ergebnisse auf einen Blick:

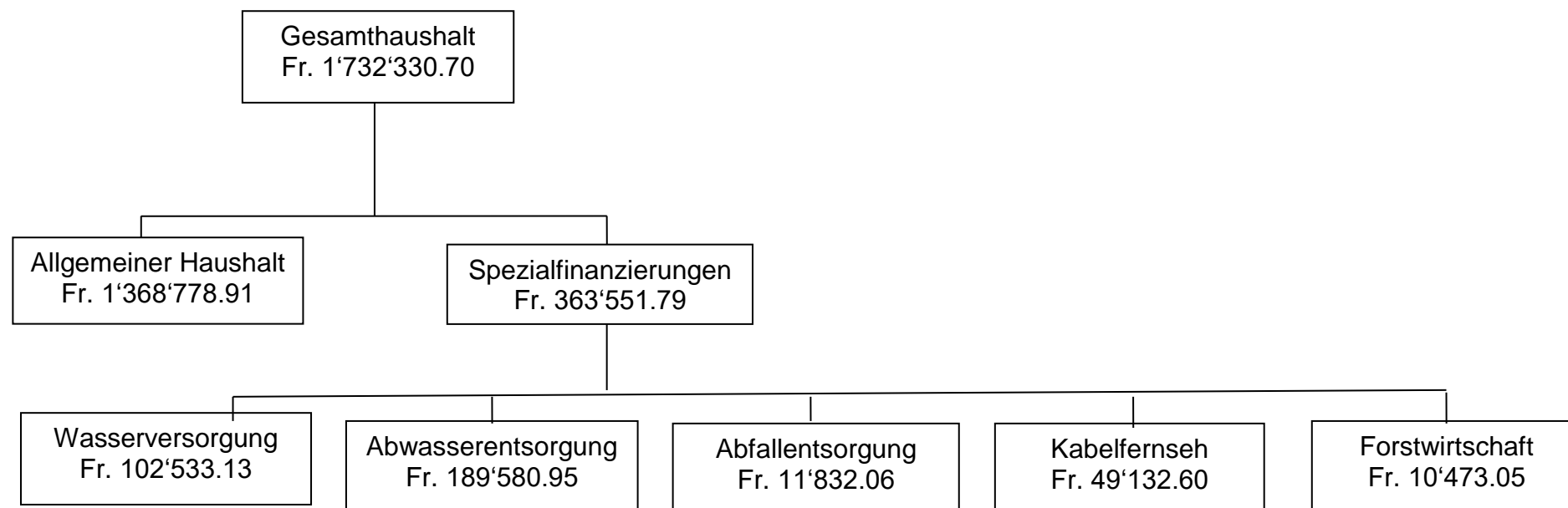

## 1.2.1 Erfolgsrechnung

### Ergebnis Gesamthaushalt

Der Gesamthaushalt schliesst mit einem Ertragsüberschuss von Fr. 1'732'330.70 ab. Budgetiert war ein Verlust von Fr. 67'315.00. Die Besserstellung gegenüber dem Budget beträgt Fr. 1'799'645.70.

### Ergebnis allgemeiner Haushalt

Der allgemeine Haushalt (Steuerhaushalt) schliesst mit einem Ertragsüberschuss von Fr. 1'368'778.91 ab. Budgetiert war ein Aufwandüberschuss von Fr. 158'150.00, was einer Besserstellung gegenüber dem Budget von Fr. 1'526'928.91 entspricht.

Die nachfolgenden Ereignisse haben das Ergebnis des Steuerhaushaltes 2023 massgeblich beeinflusst:

- Einmal mehr dürfen eine sehr disziplinierte Haushaltsführung und Budgetverwendung festgestellt werden. Bei den von der Gemeinde beeinflussbaren Ausgabenposten wurde in vielen Bereichen nicht der ganze Budgetbetrag ausgeschöpft.
- Bei verschiedenen Aufwendungen sind markant tiefere Kosten entstanden. Es sind dies:

#### Exekutive

- Minderausgaben für Repräsentationsaufwand Fr. -11'527.00
- Gemeinderatskredit Fr. -18'273.00

#### Verwaltungsliegenschaften

- Baulicher Unterhalt Hochbauten, Gebäude Fr. -11'558.00

#### Zivilschutz

- Die Planungs- und Projektierungskosten sind nicht angefallen Fr. -20'000.00

#### Primarstufe

- Tiefere Lehrerbesoldungsbeiträge Fr. -27'792.00

#### Sekundarstufe I

- Betriebsbeiträge an den Gemeindeverband Kirchberg Fr. -15'831.00

#### Schulliegenschaften

- Baulicher Unterhalt Hochbauten, Gebäude Fr. -16'952.00
- Dienstleistungen Werkhof Fr. -31'410.00

#### Antennen- und Kabelanlage

- Dienstleistungskosten Dritter Fr. -26'568.00
- Tiefere Unterhaltskosten für die Leitungen Fr. -17'400.00

#### Freizeit

- Dienstleistungen Werkhof Fr. -22'154.00

**Ergänzungsleistungen AHV / IV**

- Beiträge an Kanton Fr. -24'257.00

**Lastenausgleich Sozialhilfe**

- Beiträge an Kanton Fr. -87'215.00

**Gemeindestrassen**

- Dienstleistungen Werkhof Fr. -94'115.00
- Investitionsprojekte noch nicht abgeschlossen, tiefere Abschreibungen Fr. -20'041.00

**Gemeindeanteil öffentlicher Verkehr**

- Beiträge an den Kanton Fr. -23'805.00

**Wasser- und Abwasserentsorgung**

- Die Unterhaltskosten der Wasserleitungen sind nicht angefallen Fr. -15'000.00
- Betriebsbeitrag an die ARA Burgdorf Fr. -54'737.00 Fr. 538'635.00

- Bei den Einnahmen der Einkommenssteuern natürlicher Personen ist gegenüber dem Vorjahr eine Zunahme von Fr. 358'155.40 zu verzeichnen. Im Vergleich zum Budget beträgt der Mehrertrag Fr. 476'544.95.
- Die Vermögenssteuern generieren Mehreinnahmen von Fr. 66'560.80.
- Die Gewinnsteuern der juristischen Personen generieren einen Ertrag von Fr. 478'781.15 was im Vergleich zum Budget eine Besserstellung von Fr. 308'781.15 darstellt. Gegenüber dem Vorjahr bewirken die Steuereinnahmen einen Mehrertrag von Fr. 14'201.45.
- Über alle Steuerarten gesehen, ist im Vergleich zum Budget eine Besserstellung von Fr. 1'082'908.35 festzustellen.
- Der Zuschuss aus dem Finanzausgleich beträgt Fr. 603'794.00. Im Budget wurde ein Ertrag von Fr. 727'710.00 geplant. Gegenüber der Vorjahresrechnung ist eine Abnahme von 37'869.00 zu verzeichnen.
- Für die verschiedenen Lastenverteiler mit dem Kanton ("Lehrerbesoldung", "Beiträge an Ergänzungsleistungen und Familienzulagen", "Sozialhilfe", "Beitrag an den öffentlichen Verkehr" und „neue Aufgabenteilung“) musste ein Betrag von total Fr. 3'087'303.55 aufgewendet werden. Dies ist eine Abnahme gegenüber dem Budget um Fr. 168'151.45. Pro Einwohner ergibt sich eine jährliche Belastung von Fr. 1'279.45. Im Jahr 2022 betrug die Belastung Fr. 1'264.75.
- Ab 2010 wurden die Arbeiten des Werkhofs in die neue Firma „Werkhofunternehmen Rüttligen-Alchenflüh/Lyssach“ ausgelagert. Unsere Gemeinde hat beim Werkhofunternehmen Material und Dienstleistungen im Betrag von Fr. 249'997.89 bezogen, im Jahr 2022 waren es Fr. 276'127.85. Im Budget waren Aufwendungen von Fr. 401'402.00 vorgesehen.
- Im Jahr 2023 sind Nettoinvestitionen von Fr. 512'325.35 entstanden. Davon entfielen Fr. 176'325.10 zu Lasten der Spezialfinanzierung Wasserversorgung. Im Budget waren Nettoinvestitionen von total Fr. 1'943'000.00 geplant.

- Unter den Vorschriften von HRM2 muss das bestehende Verwaltungsvermögen aus der vorhergehenden Buchhaltung separat abgeschrieben werden. Mit dem Budget 2016 wurde dafür eine Dauer von 8 Jahren beschlossen. Diese Abschreibungen betragen Fr. 152'585.00 pro Jahr. Im Budget 2023 war dafür ein Betrag von Fr. 152'600.00 enthalten.
- Ab dem Rechnungsjahr 2021 muss der Bestand der Neubewertungsreserve linear aufgelöst werden. Mit dem Reglement über die Auflösung der Neubewertungsreserve wird die Auflösungsdauer von 20 Jahren festgelegt, was eine jährliche Entnahme von Fr. 729'290.75 ergibt. Die Auflösung ist ein buchhalterischer Vorgang, der keine liquiden Mittel generiert.

## 1.2.2 Ergebnisse Spezialfinanzierungen gebührenfinanzierte Bereiche

### SF Wasserversorgung

Die Wasserversorgung (Funktion 7101) schliesst mit einem **Ertragsüberschuss** von Fr. 102'533.13 ab. Budgetiert war ein Ertragsüberschuss von Fr. 12'070.00. Die Anschlussgebühren von Fr. 56'371.00 wurden an die ordentliche Einlage angerechnet, somit beträgt die Einlage in den Werterhalt Fr. 1'019.00. Für den Unterhalt der Leitungen sind keine Kosten angefallen. Der Aufwand für Hydranten konnte vollumfänglich aus dem Werterhalt Wasser entnommen werden. Die Einlageentsteuerung der Mehrwertsteuer wurde mit Fr. 43'793.00 der Wasserversorgung gutgeschrieben. Der Saldo der Spezialfinanzierung Rechnungsausgleich (Konto 29'001.01) beträgt per Ende Jahr Fr. 206'961.83. Der Saldo der Spezialfinanzierung Werterhalt (Konto 29'301.01) weist per 31.12.2023 einen Saldo von Fr. 391'167.25 aus.

### SF Abwasserentsorgung

Die Abwasserentsorgung (Funktion 7201) schliesst mit einem **Ertragsüberschuss** von Fr. 189'580.95 ab. Budgetiert war ein Gewinn von Fr. 92'300.00. Die ordentliche Einlage in den Werterhalt aus den Anschlussgebühren beträgt CHF 285'000.00 und liegt somit über dem Wert der ordentlichen Einlage von CHF 182'981.00. Für den Unterhalt der Leitungen sind keine Kosten entstanden. Die Planungs- und Projektierungskosten weisen einen Minderaufwand von Fr. 7'836.20 aus. Der Saldo der Spezialfinanzierung Rechnungsausgleich (Konto 29'002.01) beträgt per 31.12.2023 Fr. 2'029'654.65. Der Saldo der Spezialfinanzierung Werterhalt (Konto 29'302.00) beträgt per 31.12.2023 Fr. 2'871'439.15.

### SF Abfall

Die Abfallbeseitigung (Funktion 7301) schliesst mit einem Gewinn von Fr. 11'832.06 ab. Budgetiert war ein Aufwandüberschuss von Fr. 9'310.00. Die Besserstellung ist infolge der tieferen Aufwendungen für die Abfallentsorgung entstanden. Der Saldo der Spezialfinanzierung (Konto 29'003.01) beträgt per 31.12.2023 Fr. 155'419.16.

### 1.2.3 Übrige Spezialfinanzierungen mit Gemeindereglement

#### SF Kabelfernsehanlage

Die Kafra (Funktion 3321) schliesst mit einem **Ertragsüberschuss** von Fr. 49'132.60 ab. Budgetiert war ein Gewinn von Fr. 475.00. Die Besserstellung gegenüber dem Budget beträgt Fr. 48'657.60. Im Jahr 2018 wurde die grosse Investition des FTTH-Ausbaus auf Glasfaser abgeschlossen. Somit bleibt die jährliche Belastung für die Abschreibungen von Fr. 102'618.00 in den kommenden Jahren immer gleich. Im Berichtsjahr fielen die Aufwendungen für den Unterhalt gegenüber dem Budget um Fr. 17'399.85 tiefer aus und der Minderaufwand für Dienstleistungen Dritter beträgt Fr. 26'568.10. Der Saldo der Spezialfinanzierung (Konto 29'005.01) ergibt per 31.12.2023 Fr. 116'162.47.

#### SF Forstwirtschaft

Die Forstwirtschaft (Funktion 8200), ehemals Gemeindewälder schliesst mit einem **Ertragsüberschuss** von Fr. 10'473.05 ab. Budgetiert war ein Aufwandüberschuss von Fr. 4'700.00. Die Besserstellung gegenüber dem Budget beträgt Fr. 15'173.05 und ist infolge der Mehrerträge aus Holzverkäufen entstanden. Der Saldo der Spezialfinanzierung (Konto 29'006.01) beträgt per 31.12.2023 Fr. 70'185.20.

### 1.2.4 Wesentliches zur Erfolgsrechnung Gesamthaushalt (Aufwand und Ertrag)

#### Personal-, Sach- und übriger Betriebsaufwand

Wie aus nachfolgenden Tabellen ersichtlich, wurde das Budget sowohl beim Personalaufwand als auch beim Sach- und übrigen Betriebsaufwand bei weitem nicht voll ausgeschöpft.

		Rechnung 2023	Budget 2023	Abweichung	in %
<b>30</b>	<b>Personalaufwand</b>	<b>1'146'823.35</b>	<b>1'179'250.00</b>	<b>-32'426.65</b>	<b>-2.75%</b>
300	Behörden und Kommissionen	75'192.80	85'170.00	-9'977.20	-11.71%
301	Löhne des Verwaltungs- und Betriebspersonals	888'299.65	875'100.00	13'199.65	1.51%
302	Löhne der Lehrkräfte	23'225.50	27'175.00	-3'949.50	-14.53%
305	Arbeitgeberbeiträge	140'522.55	164'325.00	-23'802.45	-14.48%
309	Übriger Personalaufwand	19'582.85	27'480.00	-7'897.15	-28.74%
<b>31</b>	<b>Sach- und übriger Betriebsaufwand</b>	<b>1'243'417.65</b>	<b>1'451'860.00</b>	<b>-208'442.35</b>	<b>-14.36%</b>
310	Material- und Warenaufwand	122'708.70	141'980.00	-19'271.30	-13.57%
311	Nicht aktivierbare Anlagen	54'317.15	67'775.00	-13'457.85	-19.86%



312	Ver- und Entsorgung Liegenschaften VV	100'905.55	107'765.00	-6'859.45	-6.37%
313	Dienstleistungen und Honorare	477'956.85	591'980.00	-114'023.15	-19.26%
314	Baulicher Unterhalt und betrieblicher Unterhalt	180'444.75	277'045.00	-96'600.25	-34.87%
315	Unterhalt Mobilien und immaterielle Anlagen	64'839.45	67'330.00	-2'490.55	-3.70%
316	Mieten, Leasing, Pachten, Benützungsgebühren	3'374.00	4'050.00	-676.00	-16.69%
317	Spesenentschädigungen	64'181.50	92'880.00	-28'698.50	-30.90%
318	Wertberichtigungen auf Forderungen	172'612.20	80'055.00	92'557.20	115.62%
319	Verschiedener Betriebsaufwand	2'077.50	21'000.00	-18'922.50	-90.11%

## Abschreibungen

### Bestehendes Verwaltungsvermögen (Übergangsbestimmungen Ziff. 4.1.1 bis 4.1.4 GV)

Das bestehende Verwaltungsvermögen per 1.1.2016 wurde zu Buchwerten ins HRM2 übernommen:

Verwaltungsvermögen allg. Haushalt, Konto14'099.01		Fr.	<b>1'220'685.20</b>
wird innert <b>8 Jahren</b> d.h. ab 2016 bis und mit 2023 linear abgeschrieben.			
Dies ergibt einen jährlichen <b>Abschreibungssatz</b> von <b>12.50%</b>	im 2016	Fr.	-152'585.20
	im 2017	Fr.	-152'586.00
	im 2018	Fr.	-152'586.00
	im 2019	Fr.	-152'586.00
	im 2020	Fr.	-152'585.00
	im 2021	Fr.	-152'585.00
	im 2022	Fr.	-152'585.00
	im 2023	Fr.	<u>-152'586.00</u>
	Restanz per 31.12.23	Fr.	1.00

Der Abschreibungssatz von 12.5 % wurde an der Gemeindeversammlung vom 4.12.15 mit dem Budget 2016 genehmigt.

### Neues Verwaltungsvermögen ab 1.1.2016

Ab 2016 werden die ordentlichen Abschreibungen nach Anlagekategorien und Nutzungsdauer der neuen, d.h. nach Einführung von HRM2 erstellten Vermögenswerte berechnet. Die Abschreibungen erfolgen linear nach Nutzungsdauer.

### Übersicht Abschreibungen

Da im Budget von höheren Investitionen ausgegangen wurde, sind die Abschreibungen zu hoch eingesetzt worden. Zudem sind nicht alle Anlagen im Bau resp. in Realisation fertig geworden, so dass die planmässigen Abschreibungen noch nicht angefallen sind.

		Rechnung 2023	Budget 2023	Abweichung	in %
<b>33</b>	<b>Abschreibungen Verwaltungsvermögen</b>	<b>435'208.05</b>	<b>501'230.00</b>	<b>-66'021.95</b>	<b>-13.17%</b>
330	Sachanlagen VV	369'354.15	416'770.00	-47'415.85	-11.38%
332	Abschreibungen immaterielle Anlagen	65'853.90	84'460.00	-18'606.10	-22.03%

### Zusätzliche Abschreibungen (Art. 84 GV, Allg. Haushalt ohne Spezialfinanzierungen)

Zusätzliche Abschreibungen werden vorgenommen, wenn im Rechnungsjahr:

- a) in der Erfolgsrechnung Allg. Haushalt ein Ertragsüberschuss ausgewiesen wird und
- b) die ordentlichen Abschreibungen im Allg. Haushalt kleiner als die Nettoinvestitionen im Allg. Haushalt sind.

Im Rechnungsjahr 2023 wurden zusätzliche Abschreibungen von Fr. 35'325.30 vorgenommen.

### Transferaufwand

Die Kosten für den Transferaufwand von Fr. 5'648'514.29 blieben mit Fr. 373'515.71 unter dem Budget. Im Vergleich zum Vorjahr beträgt der Mehraufwand Fr. 103'048.53. Die grösste Abweichung ist bei den Lehrerbesoldungen und Dienstleistungen an den Werkhof festzustellen. Die Kantonsbeiträge fielen um insgesamt Fr. 123'974.60 tiefer aus als im Budget vorgesehen. Der Einkauf an Dienstleistungen Werkhof beträgt Fr. 151'407.11 weniger als geplant.

### Steuern (Fiskalertrag)

Steueranlage: 1,45-fache der einfachen Steuer (unverändert)  
 Liegenschaftssteuer: 1,2 Promille des amtlichen Wertes (unverändert)

		Rechnung 2023	Budget 2023	Abweichung	in %
<b>40</b>	<b>Fiskalertrag</b>	<b>5'823'758.35</b>	<b>4'740'850.00</b>	<b>1'082'908.35</b>	<b>22.84%</b>
<b>400</b>	<b>Direkte Steuern natürliche Personen</b>	<b>4'207'009.90</b>	<b>3'623'950.00</b>	<b>583'059.90</b>	<b>16.09%</b>
4000	Einkommenssteuern natürliche Personen	3'803'903.00	3'317'950.00	485'953.00	14.65%
4001	Vermögenssteuern natürliche Personen	281'691.60	205'000.00	76'691.60	37.41%
4002	Quellensteuern natürliche Personen	121'415.30	101'000.00	20'415.30	20.21%
<b>401</b>	<b>Direkte Steuern juristische Personen</b>	<b>652'767.05</b>	<b>347'750.00</b>	<b>305'017.05</b>	<b>87.71%</b>
4010	Gewinnsteuern juristische Personen	645'908.20	340'600.00	305'308.20	89.64%
4011	Kapitalsteuern juristische Personen	6'858.85	7'000.00	-141.15	-2.02%
4019	Übrige direkte Steuern juristische Personen		150.00	-150.00	-100%
<b>402</b>	<b>Übrige direkte Steuern</b>	<b>955'856.40</b>	<b>762'000.00</b>	<b>193'856.40</b>	<b>25.44%</b>
4021	Grundsteuern	601'813.95	610'000.00	-8'186.05	-1.34%

4022	Vermögensgewinnsteuern	332'319.60	130'000.00	202'319.60	155.63%
4024	Erbschafts- und Schenkungssteuern	5'275.30	10'000.00	-4'724.70	-47.25%
4029	Eingang abgeschriebene Steuern	16'447.55	12'000.00	4'447.55	37.06%
<b>403</b>	<b>Besitz- und Aufwandsteuern</b>	<b>8'125.00</b>	<b>7'150.00</b>	<b>975.00</b>	<b>13.64%</b>
4033	Hundesteuer	8'125.00	7'150.00	975.00	13.64%

Die Steuereinnahmen (Einkommens- + Vermögenssteuern) der natürlichen Personen sind im Jahr 2023 **gegenüber dem Vorjahr** um insgesamt 15.97% oder Fr. 562'645.00 höher ausgefallen. Bei den Juristischen Personen ist ebenfalls ein Mehrertrag von Fr. 305'017.05 zu verzeichnen.

### Finanz und Lastenausgleich

Die Einnahmen aus dem Finanz- und Lastenausgleich betragen Fr. 731'748.00 was einer Abnahme von Fr. 161'722.00 gegenüber dem Budget und einer Schlechterstellung von Fr. 137'682.00 im Vergleich zum Vorjahr entspricht.

### 1.2.5. Investitionsrechnung

#### Aktivierungsgrenze

Mit dem Budget 2016 hat der Gemeinderat beschlossen, einzelne Investitionen bis zum Betrag von Fr. 30'000.00 der Erfolgsrechnung zu belasten, d.h. eine Ausgabe mit mehrjährigen Nutzungsdauer ab Fr. 30'000.00 wird der Investitionsrechnung belastet und somit Ende Jahr aktiviert. Er verfolgt dabei eine konstante Praxis.

#### Investitionen

Im Jahr 2023 sind Nettoinvestitionen von Fr. 512'325.35 entstanden. Davon entfielen Fr. 176'325.10 zu Lasten der Spezialfinanzierung Wasserversorgung. Im Budget waren Nettoinvestitionen von total Fr. 1'943'000.00 geplant.

Die Veränderungen gehen aus der detaillierten Investitionsrechnung auf den Seiten 121 - 123 hervor.

## 1.2.6 Bilanz

### Neubewertungsreserven Finanzvermögen

Das Finanzvermögen wurde gemäss Anhang 1 zu Art. 81 Absatz 3 Ziffer 3 der Gemeindeverordnung per 1.1.2016 neu bewertet. Die daraus entstandene Aufwertung wurde in die Neubewertungsreserve eingelegt. Per 1.1.2021 betrug die Neubewertungsreserve Fr. 15'375'769.00. Die Übergangsbestimmungen der Gemeindeverordnung Art. T2-3 Abs. 2 Ziffer 6 schreiben vor, dass die Neubewertungsreserve ab dem sechsten Jahr nach Einführung von HRM2 in der Gemeinde linear zu Gunsten des Bilanzüberschusses aufgelöst werden muss. Ziffer 5 sieht vor, dass 10% der gesamten Finanzanlagen und 5% der gesamten Sachanlagen des Finanzvermögens in eine Schwankungsreserve überführt werden müssen. Der Restbestand der Neubewertungsreserve muss linear aufgelöst werden. Die Auflösungsdauer wurde mit dem Reglement Auflösung Neubewertungsreserve auf 20 Jahre festgesetzt. Die Entnahme ergibt im Rechnungsjahr 2023 einen Betrag von Fr. 729'290.75. Die Auflösung ist ein buchhalterischer Vorgang, der keine liquiden Mittel generiert.

Die Bilanzwerte haben sich im 2023 wie folgt verändert:

	<b>Bestand 1.1.23</b>	Veränderung im 2023	<b>Bestand 31.12.23</b>
<b>Aktiven</b>	<b>31'074'892.39</b>	<b>-1'870'778.80</b>	<b>29'204'113.59</b>
Finanzvermögen	24'533'373.64	-1'947'896.10	22'585'477.54
Verwaltungsvermögen	6'541'518.75	77'117.30	6'618'636.05
<b>Passiven</b>	<b>31'074'892.39</b>	<b>-1'870'778.80</b>	<b>29'204'113.59</b>
Fremdkapital	6'263'637.60	-3'206'908.25	3'056'729.35
Eigenkapital	24'811'254.79	1'336'129.45	26'147'384.24

Die detaillierten Veränderungen gehen aus der Bilanz 1.1. bis 31.12.2023 auf den Seiten 71 – 77 hervor.

### 1.2.7 Nachkredite

Total:	Fr.	441'120.00
davon: gebunden	Fr.	319'476.00
Kompetenz Gemeinderat	Fr.	121'644.00
Kompetenz Gemeindeversammlung	Fr.	--.--

Die Details gehen aus der Nachkredittabelle auf den Seiten 64 - 67 hervor.

### 1.2.8 Spezialfinanzierungen (gebührenfinanzierte Bereiche)

	Rechnung 2023	Budget 2023	Rechnung 2022	Verwaltungs- Vermögen per 31.12.23	Werterhalt per 31.12.23	Eigenkapital SF per 31.12.23
<u>gesetzliche Spezialfinanzierungen</u>						
<b>Wasserentsorgung</b> Erfolg	102'533.13	12'070.00	4'843.50	1'334'499.00	391'167.25	206'961.83
<b>Abwasserentsorgung</b> Erfolg	189'580.95	92'300.00	34'683.95	511'744.00	2'871'439.15	2'029'654.65
<b>Abfall</b> Erfolg	11'832.06	-9'310.00	14'215.43	--	--	155'419.16
<u>Spezialfinanzierungen mit Gemeindereglement</u>						
<b>Kabelfernsehanlage</b> Erfolg	49'132.60	475.00	37'434.05	1'332'950.00	--	116'162.47
<b>Forstwirtschaft</b> Verlust	10'473.05	-4'700.00	-197.10	--	--	70'185.20

## 2. Eckdaten

### 2.1. Übersicht

	<b>Rechnung 2023</b>	<b>Budget 2023</b>	<b>Rechnung 2022</b>
Jahresergebnis ER Gesamthaushalt	1'732'330.70	-67'315.00	1'712'909.56
Jahresergebnis ER Allgemeiner Haushalt	1'368'778.91	-158'150.00	1'621'929.73
Jahresergebnis Spezialfinanzierungen	363'551.79	90'835.00	90'979.83
Steuerertrag natürliche Personen	4'207'009.90	3'623'950.00	3'865'670.00
Steuerertrag juristische Personen	652'767.05	347'750.00	710'416.90
Liegenschaftssteuer	601'813.95	610'000.00	586'312.10
Nettoinvestitionen	512'325.35	1'943'000.00	947'070.00
Bestand Finanzvermögen	22'585'477.54		24'533'373.64
Bestand Verwaltungsvermögen Gesamthaushalt	6'618'636.05		6'541'518.75
Bestand Verwaltungsvermögen Allgemeiner Haushalt	3'439'443.05		3'404'117.75
Bestand Verwaltungsvermögen Spezialfinanzierungen	3'179'193.00		3'137'401.00
Fremdkapital	3'056'729.35		6'263'637.60
Kurzfristige Schulden	0.00		3'500'000.00
Eigenkapital	26'147'384.24		24'811'254.79
Finanzpolitische Reserve	692'379.98		657'054.68
Neubewertungsreserve Finanzvermögen	13'187'896.75		13'917'187.50
Bilanzüberschuss	6'426'117.80		5'057'338.89

## 2.2 Selbstfinanzierung / Finanzierungsergebnis

		Rechnung 2023	Budget 2023	Rechnung 2022
Ergebnis Gesamthaushalt	90	1'732'330.70	-67'315.00	1'712'909.56
Abschreibung Verwaltungsvermögen	33	435'208.05	501'230.00	421'171.00
Einlagen in Fonds und Spezialfinanzierungen	35	342'390.00	277'400.00	240'371.00
Entnahmen aus Fonds und Spezialfinanzierungen	45	-44'625.80	-90'040.00	-59'521.25
Wertberichtigung Darlehen Verwaltungsvermögen	364			
Wertberichtigung Beteiligungen Verwaltungsvermögen	365			1.00
Abschreibungen Investitionsbeiträge	366			
Einlagen in das Eigenkapital	389	35'325.30		418'002.70
Entnahmen aus dem Eigenkapital	489	-729'290.75	-729'290.00	-729'290.75
		-----	-----	-----
<b>Selbstfinanzierung</b>		<b>1'771'337.50</b>	<b>-108'015.00</b>	<b>2'003'643.26</b>
<b>Nettoinvestitionen</b>				
Investitionsausgaben	5	512'325.35	1'943'000.00	947'070.00
Investitionseinnahmen	6			
		-----	-----	-----
<b>Nettoinvestitionen</b>		<b>512'325.25</b>	<b>1'943'000.00</b>	<b>947'070.00</b>
<b>Finanzierungsergebnis</b>		<b>1'259'012.15</b>	<b>-2'051'015.00</b>	<b>1'056'573.26</b>
		=====	=====	=====



## 2.3 Gestufte Erfolgsausweise

### 2.3.1 Gestufter Erfolgsausweis Gesamthaushalt

	Rechnung 2023	Budget 2023	Rechnung 2022	
	<b>Betrieblicher Aufwand</b>			
30	Personalaufwand	1'146'823.35	1'179'250.00	1'086'899.30
31	Sach- und übriger Betriebsaufwand	1'243'417.65	1'451'860.00	1'028'546.31
33	Abschreibungen Verwaltungsvermögen	435'208.05	501'230.00	421'171.00
35	Einlagen Fonds und Spezialfinanzierungen	342'390.00	277'400.00	240'371.00
36	Transferaufwand	5'648'514.29	6'022'030.00	5'545'465.76
37	Durchlaufende Beiträge	0.00	0.00	0.00
	<b>Betrieblicher Aufwand</b>	<b>8'816'353.34</b>	<b>9'431'770.00</b>	<b>8'322'453.37</b>
	<b>Betrieblicher Ertrag</b>			
40	Fiskalertrag	5'823'758.35	4'740'850.00	5'972'547.85
41	Regalien und Konzessionen	51'251.05	0.00	56'120.90
42	Entgelte	1'668'444.90	1'454'310.00	1'278'390.90
43	Verschiedene Erträge	8'120.00	9'200.00	12'080.00
45	Entnahmen Fonds u. Spezialfinanzierungen	44'625.80	90'040.00	59'521.25
46	Transferertrag	1'405'145.59	1'561'885.00	1'559'133.28
47	Durchlaufende Beiträge	0.00	0.00	0.00
	<b>Betrieblicher Ertrag</b>	<b>9'001'345.69</b>	<b>7'856'285.00</b>	<b>8'937'794.18</b>
	<b>Ergebnis aus betrieblicher Tätigkeit</b>	<b>184'992.35</b>	<b>-1'575'485.00</b>	<b>615'340.81</b>
34	Finanzaufwand	30'864.60	24'750.00	23'950.15
44	Finanzertrag	884'237.50	803'630.00	810'230.85
	<b>Ergebnis aus Finanzierung</b>	<b>853'372.90</b>	<b>778'880.00</b>	<b>786'280.70</b>
	<b>Operatives Ergebnis</b>	<b>1'038'365.25</b>	<b>-796'605.00</b>	<b>1'401'621.51</b>
38	Ausserordentlicher Aufwand	35'325.30	0.00	418'002.70
48	Ausserordentlicher Ertrag	729'290.75	729'290.00	729'290.75
	<b>Ausserordentliches Ergebnis</b>	<b>693'965.45</b>	<b>729'290.00</b>	<b>311'288.05</b>
	<b>Gesamtergebnis Erfolgsrechnung</b>	<b>1'732'330.70</b>	<b>-67'315.00</b>	<b>1'712'909.56</b>
	(+ = Ertragsüberschuss / - = Aufwandüberschuss)			

## 2.3.2 Gestufter Erfolgsausweis Allgemeiner Haushalt

	Rechnung 2023	Budget 2023	Rechnung 2022	
	<b>Betrieblicher Aufwand</b>			
30	Personalaufwand	1'146'539.80	1'178'850.00	1'086'611.35
31	Sach- und übriger Betriebsaufwand	922'637.34	1'042'285.00	707'109.64
33	Abschreibungen Verwaltungsvermögen	300'674.95	349'590.00	287'663.80
35	Einlagen Fonds und Spezialfinanzierungen	0.00	0.00	0.00
36	Transferaufwand	5'430'393.49	5'741'540.00	5'325'394.06
37	Durchlaufende Beiträge	0.00	0.00	0.00
	<b>Betrieblicher Aufwand</b>	<b>7'800'245.58</b>	<b>8'312'265.00</b>	<b>7'406'778.85</b>
	<b>Betrieblicher Ertrag</b>			
40	Fiskalertrag	5'823'758.35	4'740'850.00	5'972'547.85
41	Regalien und Konzessionen	51'251.05	0.00	56'120.90
42	Entgelte	347'990.70	337'110.00	339'673.80
43	Verschiedene Erträge	8'120.00	9'200.00	12'080.00
45	Entnahmen Fonds u. Spezialfinanzierungen	0.00	0.00	0.00
46	Transferertrag	1'393'496.04	1'561'885.00	1'553'562.28
47	Durchlaufende Beiträge	0.00	0.00	0.00
	<b>Betrieblicher Ertrag</b>	<b>7'624'616.14</b>	<b>6'649'045.00</b>	<b>7'933'984.83</b>
	<b>Ergebnis aus betrieblicher Tätigkeit</b>	<b>-175'629.44</b>	<b>-1'663'220.00</b>	<b>527'205.98</b>
34	Finanzaufwand	27'619.60	21'750.00	20'835.15
44	Finanzertrag	878'062.50	797'530.00	804'270.85
	<b>Ergebnis aus Finanzierung</b>	<b>850'442.90</b>	<b>775'780.00</b>	<b>783'435.70</b>
	<b>Operatives Ergebnis</b>	<b>674'813.46</b>	<b>-887'440.00</b>	<b>1'310'641.68</b>
38	Ausserordentlicher Aufwand	35'325.30	0.00	418'002.70
48	Ausserordentlicher Ertrag	729'290.75	729'290.00	729'290.75
	<b>Ausserordentliches Ergebnis</b>	<b>693'965.45</b>	<b>729'290.00</b>	<b>311'288.05</b>
	<b>Gesamtergebnis Erfolgsrechnung</b>	<b>1'368'778.91</b>	<b>-158'150.00</b>	<b>1'621'929.73</b>
	(+ = Ertragsüberschuss / - = Aufwandüberschuss)			

### 2.3.3 Gestufter Erfolgsausweis Wasser

	Rechnung 2023	Budget 2023	Rechnung 2022
	<b>Betrieblicher Aufwand</b>		
30	Personalaufwand	0.00	0.00
31	Sach- und übriger Betriebsaufwand	13'124.97	29'048.95
33	Abschreibungen Verwaltungsvermögen	16'487.10	15'461.20
35	Einlagen Fonds und Spezialfinanzierungen	57'390.00	57'390.00
36	Transferaufwand	2'500.00	2'527.50
37	Durchlaufende Beiträge	0.00	0.00
	<b>Betrieblicher Aufwand</b>	<b>89'502.07</b>	<b>104'427.65</b>
	<b>Betrieblicher Ertrag</b>		
40	Fiskalertrag	0.00	0.00
41	Regalien und Konzessionen	0.00	0.00
42	Entgelte	152'885.35	60'456.90
43	Verschiedene Erträge	0.00	0.00
45	Entnahmen Fonds u. Spezialfinanzierungen	29'197.80	44'093.25
46	Transferertrag	11'142.05	5'571.00
47	Durchlaufende Beiträge	0.00	0.00
	<b>Betrieblicher Ertrag</b>	<b>193'225.20</b>	<b>110'121.15</b>
	<b>Ergebnis aus betrieblicher Tätigkeit</b>	<b>103'723.13</b>	<b>5'693.50</b>
34	Finanzaufwand	1'190.00	850.00
44	Finanzertrag	0.00	0.00
	<b>Ergebnis aus Finanzierung</b>	<b>-1'190.00</b>	<b>-850.00</b>
	<b>Operatives Ergebnis</b>	<b>102'533.13</b>	<b>4'843.50</b>
38	Ausserordentlicher Aufwand	0.00	0.00
48	Ausserordentlicher Ertrag	0.00	0.00
	<b>Ausserordentliches Ergebnis</b>	<b>0.00</b>	<b>0.00</b>
	<b>Gesamtergebnis Erfolgsrechnung</b>	<b>102'533.13</b>	<b>4'843.50</b>
	(+ = Ertragsüberschuss / - = Aufwandüberschuss)		

### 2.3.4 Gestufter Erfolgsausweis Abwasserentsorgung

		Rechnung 2023	Budget 2023	Rechnung 2022
	<b>Betrieblicher Aufwand</b>			
30	Personalaufwand	0.00	0.00	0.00
31	Sach- und übriger Betriebsaufwand	13'964.90	32'025.00	17'507.10
33	Abschreibungen Verwaltungsvermögen	15'428.00	22'615.00	15'428.00
35	Einlagen Fonds und Spezialfinanzierungen	285'000.00	220'000.00	182'981.00
36	Transferaufwand	161'024.25	216'875.00	160'482.50
37	Durchlaufende Beiträge	0.00	0.00	0.00
	<b>Betrieblicher Aufwand</b>	<b>475'417.15</b>	<b>491'515.00</b>	<b>376'398.60</b>
	<b>Betrieblicher Ertrag</b>			
40	Fiskalertrag	0.00	0.00	0.00
41	Regalien und Konzessionen	0.00	0.00	0.00
42	Entgelte	643'700.10	549'400.00	389'979.55
43	Verschiedene Erträge	0.00	0.00	0.00
45	Entnahmen Fonds u. Spezialfinanzierungen	15'428.00	28'615.00	15'428.00
46	Transferertrag	0.00	0.00	0.00
47	Durchlaufende Beiträge	0.00	0.00	0.00
	<b>Betrieblicher Ertrag</b>	<b>659'128.10</b>	<b>578'015.00</b>	<b>405'407.55</b>
	<b>Ergebnis aus betrieblicher Tätigkeit</b>	<b>183'710.95</b>	<b>86'500.00</b>	<b>29'008.95</b>
34	Finanzaufwand	0.00	0.00	0.00
44	Finanzertrag	5'870.00	5'800.00	5'675.00
	<b>Ergebnis aus Finanzierung</b>	<b>5'870.00</b>	<b>5'800.00</b>	<b>5'675.00</b>
	<b>Operatives Ergebnis</b>	<b>189'580.95</b>	<b>92'300.00</b>	<b>34'683.95</b>
38	Ausserordentlicher Aufwand	0.00	0.00	0.00
48	Ausserordentlicher Ertrag	0.00	0.00	0.00
	<b>Ausserordentliches Ergebnis</b>	<b>0.00</b>	<b>0.00</b>	<b>0.00</b>
	<b>Gesamtergebnis Erfolgsrechnung</b>	<b>189'580.95</b>	<b>92'300.00</b>	<b>34'683.95</b>
	(+ = Ertragsüberschuss / - = Aufwandüberschuss)			

## 2.3.5 Gestufter Erfolgsausweis Abfall

	Rechnung 2023	Budget 2023	Rechnung 2022
	<b>Betrieblicher Aufwand</b>		
30	Personalaufwand	0.00	0.00
31	Sach- und übriger Betriebsaufwand	173'204.89	160'319.87
33	Abschreibungen Verwaltungsvermögen	0.00	0.00
35	Einlagen Fonds und Spezialfinanzierungen	0.00	0.00
36	Transferaufwand	31'871.55	33'661.70
37	Durchlaufende Beiträge	0.00	0.00
	<b>Betrieblicher Aufwand</b>	<b>205'076.44</b>	<b>193'981.57</b>
	<b>Betrieblicher Ertrag</b>		
40	Fiskalertrag	0.00	0.00
41	Regalien und Konzessionen	0.00	0.00
42	Entgelte	216'693.50	208'002.00
43	Verschiedene Erträge	0.00	0.00
45	Entnahmen Fonds u. Spezialfinanzierungen	0.00	0.00
46	Transferertrag	0.00	0.00
47	Durchlaufende Beiträge	0.00	0.00
	<b>Betrieblicher Ertrag</b>	<b>216'693.50</b>	<b>208'002.00</b>
	<b>Ergebnis aus betrieblicher Tätigkeit</b>	<b>11'617.06</b>	<b>14'020.43</b>
34	Finanzaufwand	0.00	0.00
44	Finanzertrag	215.00	195.00
	<b>Ergebnis aus Finanzierung</b>	<b>215.00</b>	<b>195.00</b>
	<b>Operatives Ergebnis</b>	<b>11'832.06</b>	<b>14'215.43</b>
38	Ausserordentlicher Aufwand	0.00	0.00
48	Ausserordentlicher Ertrag	0.00	0.00
	<b>Ausserordentliches Ergebnis</b>	<b>0.00</b>	<b>0.00</b>
	<b>Gesamtergebnis Erfolgsrechnung</b>	<b>11'832.06</b>	<b>14'215.43</b>
	(+ = Ertragsüberschuss / - = Aufwandüberschuss)		

## 2.3.6 Gestufter Erfolgsausweis Kafra

	Rechnung 2023	Budget 2023	Rechnung 2022	
	<b>Betrieblicher Aufwand</b>			
30	Personalaufwand	283.55	400.00	287.95
31	Sach- und übriger Betriebsaufwand	100'777.35	147'975.00	111'588.55
33	Abschreibungen Verwaltungsvermögen	102'618.00	102'600.00	102'618.00
35	Einlagen Fonds und Spezialfinanzierungen	0.00	0.00	0.00
36	Transferaufwand	22'725.00	24'250.00	23'400.00
37	Durchlaufende Beiträge	0.00	0.00	0.00
	<b>Betrieblicher Aufwand</b>	<b>226'403.90</b>	<b>275'225.00</b>	<b>237'894.50</b>
	<b>Betrieblicher Ertrag</b>			
40	Fiskalertrag	0.00	0.00	0.00
41	Regalien und Konzessionen	0.00	0.00	0.00
42	Entgelte	277'591.50	278'200.00	277'593.55
43	Verschiedene Erträge	0.00	0.00	0.00
45	Entnahmen Fonds u. Spezialfinanzierungen	0.00	0.00	0.00
46	Transferertrag	0.00	0.00	0.00
47	Durchlaufende Beiträge	0.00	0.00	0.00
	<b>Betrieblicher Ertrag</b>	<b>277'591.50</b>	<b>278'200.00</b>	<b>277'593.55</b>
	<b>Ergebnis aus betrieblicher Tätigkeit</b>	<b>51'187.60</b>	<b>2'975.00</b>	<b>39'699.05</b>
34	Finanzaufwand	2'055.00	2'500.00	2'265.00
44	Finanzertrag	0.00	0.00	0.00
	<b>Ergebnis aus Finanzierung</b>	<b>-2'055.00</b>	<b>-2'500.00</b>	<b>-2'265.00</b>
	<b>Operatives Ergebnis</b>	<b>49'132.60</b>	<b>475.00</b>	<b>37'434.05</b>
38	Ausserordentlicher Aufwand	0.00	0.00	0.00
48	Ausserordentlicher Ertrag	0.00	0.00	0.00
	<b>Ausserordentliches Ergebnis</b>	<b>0.00</b>	<b>0.00</b>	<b>0.00</b>
	<b>Gesamtergebnis Erfolgsrechnung</b>	<b>49'132.60</b>	<b>475.00</b>	<b>37'434.05</b>
	(+ = Ertragsüberschuss / - = Aufwandüberschuss)			

## 2.3.7 Gestufter Erfolgsausweis Forstwirtschaft

	Rechnung 2023	Budget 2023	Rechnung 2022
	<b>Betrieblicher Aufwand</b>		
30	Personalaufwand	0.00	0.00
31	Sach- und übriger Betriebsaufwand	19'708.20	2'972.20
33	Abschreibungen Verwaltungsvermögen	0.00	0.00
35	Einlagen Fonds und Spezialfinanzierungen	0.00	0.00
36	Transferaufwand	0.00	210.00
37	Durchlaufende Beiträge	0.00	0.00
	<b>Betrieblicher Aufwand</b>	<b>19'708.20</b>	<b>2'972.20</b>
	<b>Betrieblicher Ertrag</b>		
40	Fiskalertrag	0.00	0.00
41	Regalien und Konzessionen	0.00	0.00
42	Entgelte	29'583.75	2'685.10
43	Verschiedene Erträge	0.00	0.00
45	Entnahmen Fonds u. Spezialfinanzierungen	0.00	0.00
46	Transferertrag	507.50	0.00
47	Durchlaufende Beiträge	0.00	0.00
	<b>Betrieblicher Ertrag</b>	<b>30'091.25</b>	<b>2'685.10</b>
	<b>Ergebnis aus betrieblicher Tätigkeit</b>	<b>10'383.05</b>	<b>-287.10</b>
34	Finanzaufwand	0.00	0.00
44	Finanzertrag	90.00	90.00
	<b>Ergebnis aus Finanzierung</b>	<b>90.00</b>	<b>90.00</b>
	<b>Operatives Ergebnis</b>	<b>10'473.05</b>	<b>-197.10</b>
38	Ausserordentlicher Aufwand	0.00	0.00
48	Ausserordentlicher Ertrag	0.00	0.00
	<b>Ausserordentliches Ergebnis</b>	<b>0.00</b>	<b>0.00</b>
	<b>Gesamtergebnis Erfolgsrechnung</b>	<b>10'473.05</b>	<b>-197.10</b>
	(+ = Ertragsüberschuss / - = Aufwandüberschuss)		

### 3 BILANZ (nach 3-stellige Nr.)

		1.1.2023	Zuwachs	Abgang	31.12.2023
<b>1</b>	<b>Aktiven</b>	<b>31'074'892.39</b>	<b>32'410'456.36</b>	<b>34'281'235.16</b>	<b>29'204'113.59</b>
<b>10</b>	<b>Finanzvermögen</b>	<b>24'533'373.64</b>	<b>31'717'464.11</b>	<b>33'665'360.21</b>	<b>22'585'477.54</b>
100	Flüssige Mittel u. kurzfrist. Geldanlagen	4'534'934.59	12'240'044.45	13'312'558.79	3'462'420.25
101	Forderungen	4'253'054.80	19'399'069.56	20'340'593.17	3'311'531.19
104	Aktive Rechnungsabgrenzungen	12'208.25	10'249.10	12'208.25	10'249.10
107	Finanzanlagen	141'748.00	68'101.00		209'849.00
108	Sachanlagen FV	15'591'428.00			15'591'428.00
<b>14</b>	<b>Verwaltungsvermögen</b>	<b>6'541'518.75</b>	<b>692'992.25</b>	<b>615'874.95</b>	<b>6'618'636.05</b>
140	Sachanlagen VV	6'123'068.05	446'106.60	497'754.15	6'071'420.50
142	Immaterielle Anlagen	418'192.70	246'885.65	118'120.80	546'957.55
145	Beteiligungen, Grundkapitalien	258.00			258.00
<b>2</b>	<b>Passiven</b>	<b>31'074'892.39</b>	<b>18'460'737.78</b>	<b>20'331'516.58</b>	<b>29'204'113.59</b>
<b>20</b>	<b>Fremdkapital</b>	<b>6'263'637.60</b>	<b>14'728'762.05</b>	<b>17'935'670.30</b>	<b>3'056'729.35</b>
200	Laufende Verbindlichkeiten	933'260.10	13'199'690.20	13'463'747.55	669'202.75
201	Kurzfristige Finanzverbindlichkeiten	3'500'000.00		3'500'000.00	
204	Passive Rechnungsabgrenzungen	971'922.75	18'310.30	971'922.75	18'310.30
205	Kurzfristige Rückstellungen	2'100.00	10'404.00		12'504.00
206	Langfristige Finanzverbindlichkeiten		1'500'000.00		1'500'000.00
208	Langfristige Rückstellungen	618'000.00			618'000.00
209	Verbindlichk.ggü.SF u.Fonds im FK	238'354.75	357.55		238'712.30
<b>29</b>	<b>Eigenkapital</b>	<b>24'811'254.79</b>	<b>3'731'975.73</b>	<b>2'395'846.28</b>	<b>26'147'384.24</b>
290	Verpfl.(+),Vorschüsse(-)ggü.Spezialfin.	2'214'831.52	363'551.79		2'578'383.31
293	Vorfinanzierungen	2'964'842.20	342'390.00	44'625.80	3'262'606.40
294	Reserven	657'054.68	35'325.30		692'379.98
296	Neubewertungsreserve Finanzvermögen	13'917'187.50		729'290.75	13'187'896.75
299	Bilanzüberschuss /-fehlbetrag	5'057'338.89	2'990'708.64	1'621'929.73	6'426'117.80



## 4. FUNKTIONEN

### 4.1 Erfolgsrechnung

		Rechnung 2023		Budget 2023		Rechnung 2022	
		Aufwand	Ertrag	Aufwand	Ertrag	Aufwand	Ertrag
	<b>ERFOLGSRECHNUNG</b>	<b>10'863'667.24</b>	<b>10'863'667.24</b>	<b>9'836'240.00</b>	<b>9'836'240.00</b>	<b>10'724'351.43</b>	<b>10'724'351.43</b>
0	<b>Allgemeine Verwaltung</b> Nettoaufwand	<b>1'025'974.95</b>	<b>299'903.10</b> 726'071.85	<b>1'145'340.00</b>	<b>321'035.00</b> 824'305.00	<b>1'011'788.88</b>	<b>295'397.60</b> 716'391.28
1	<b>Öffentliche Ordnung und Sicherheit, Verteidigung</b> Nettoaufwand	<b>446'658.04</b>	<b>286'513.15</b> 160'144.89	<b>532'115.00</b>	<b>291'750.00</b> 240'365.00	<b>405'239.18</b>	<b>301'196.45</b> 104'042.73
2	<b>Bildung</b> Nettoaufwand	<b>2'746'076.55</b>	<b>413'834.95</b> 2'332'241.60	<b>2'809'025.00</b>	<b>393'500.00</b> 2'415'525.00	<b>2'494'803.51</b>	<b>448'859.90</b> 2'045'943.61
3	<b>Kultur, Sport und Freizeit, Kirche</b> Nettoaufwand	<b>403'061.90</b>	<b>279'583.45</b> 123'478.45	<b>413'880.00</b>	<b>279'065.00</b> 134'815.00	<b>403'161.70</b>	<b>277'593.55</b> 125'568.15
4	<b>Gesundheit</b> Nettoaufwand	<b>15'918.10</b>	<b>15'918.10</b>	<b>18'050.00</b>	<b>18'050.00</b>	<b>15'522.30</b>	<b>38.40</b> 15'483.90
5	<b>Soziale Sicherheit</b> Nettoaufwand	<b>2'239'648.15</b>	<b>223'932.64</b> 2'015'715.51	<b>2'375'140.00</b>	<b>213'100.00</b> 2'162'040.00	<b>2'313'150.36</b>	<b>197'663.68</b> 2'115'486.68
6	<b>Verkehr und Nachrichtenübermittlung</b> Nettoaufwand	<b>482'623.82</b>	<b>72'477.80</b> 410'146.02	<b>636'240.00</b>	<b>70'150.00</b> 566'090.00	<b>436'365.39</b>	<b>72'622.35</b> 363'743.04
7	<b>Umweltschutz und Raumordnung</b> Nettoaufwand	<b>1'261'148.92</b>	<b>1'087'271.80</b> 173'877.12	<b>1'149'385.00</b>	<b>957'500.00</b> 191'885.00	<b>881'763.93</b>	<b>737'980.70</b> 143'783.23
8	<b>Volkswirtschaft</b> Nettoaufwand	<b>36'401.85</b>	<b>30'181.25</b> 6'220.60	<b>16'750.00</b>	<b>8'800.00</b> 7'950.00	<b>8'223.90</b>	<b>2'972.20</b> 5'251.70
9	<b>Finanzen und Steuern</b> Nettoertrag	<b>2'206'154.96</b> 5'963'814.14	<b>8'169'969.10</b>	<b>740'315.00</b> 6'561'025.00	<b>7'301'340.00</b>	<b>2'754'332.28</b> 5'635'694.32	<b>8'390'026.60</b>

**0 Allgemeine Verwaltung**

	Rechnung 2023		Budget 2023		Rechnung 2023	
	Aufwand	Ertrag	Aufwand	Ertrag	Aufwand	Ertrag
Nettoaufwand	1'025'974.95	299'903.10	1'145'340	321'035	1'011'788.88	295'397.60
		726'071.85		824'305		716'391.28

**Wesentliche Veränderungen:**

0110	Legislative	-5'074.10	-470.70
0120	Exekutive	-54'551.75	-7'529.50
0220	Allgemeine Dienste	-27'094.90	27'692.37
0290	Verwaltungsliegenschaften	-11'512.40	-10'011.60
		<u>-98'233.15</u>	<u>-9'680.57</u>

**1 Öffentliche Ordnung und Sicherheit, Verteidigung**

	Rechnung 2023		Budget 2023		Rechnung 2022	
	Aufwand	Ertrag	Aufwand	Ertrag	Aufwand	Ertrag
Nettoaufwand	446'658.04	286'513.15	532'115	291'750	405'239.18	301'196.45
		160'144.89		240'365		104'042.73

**Wesentliche Veränderungen:**

1110	Polizei	-11'304.15	15'957.10
1400	Allgemeines Rechtswesen	-22'696.16	19'525.66
1500	Feuerwehr	-9'441.00	3'959.50
1610	Militärische Verteidigung	1'564.00	-0.45
1620	Zivilschutz	-38'381.65	16'174.75
1621	Ziviler Gemeindeführungsstab	38.85	485.60
		<u>-80'220.11</u>	<u>56'102.16</u>

**2 Bildung**

	Rechnung 2023		Budget 2023		Rechnung 2022	
	Aufwand	Ertrag	Aufwand	Ertrag	Aufwand	Ertrag
Nettoaufwand	2'746'076.55	413'834.95	2'809'025	393'500	2'494'803.51	448'859.90
		2'332'241.60		2'415'525		2'045'943.61

**Wesentliche Veränderungen:**

2110 Kindergarten	-12'587.00	12'581.75
2120 Primarstufe	-52'719.50	59'283.89
2130 Sekundarstufe I	16'481.20	104'306.95
2140 Musikschulen	-1'732.65	14.30
2170 Schulliegenschaften	-53'650.85	66'948.80
2180 Tagesbetreuung	36'452.10	42'027.85
2190 Schulleitung und Schulverwaltung	-2'254.35	-2'350.10
2192 Schulbibliothek	-142.55	108.10
2193 Schulveranstaltungen	-3'555.95	124.05
2194 Freiwilliger Schulsport	-3'155.35	-455.95
2195 Schülertransporte	-2'565.20	-198.80
2197 Schulsozialdienst	-1'149.65	3'769.35
2991 Erwachsenenbildung	-2'703.65	137.80
	<u>-83'283.40</u>	<u>286'297.99</u>

**3 Kultur, Sport und Freizeit**

	Rechnung 2023		Budget 2023		Rechnung 2022	
	Aufwand	Ertrag	Aufwand	Ertrag	Aufwand	Ertrag
Nettoaufwand	403'061.90	279'583.45	413'880	279'065	403'161.70	277'593.55
		123'478.45		134'815		125'568.15

**Wesentliche Veränderungen:****Wesentliche Veränderungen:**

3290 Übrige Kultur	-3'740.70	-821.30
3320 Massenmedien	-5'109.10	-851.00
3410 Sport	-2'350.00	0.00
3420 Freizeit	-20'709.35	-9'339.95
3421 Autobahn-Überdeckung	10'887.45	7'117.75
3422 Spielplatz Dammweg	9'685.15	1'804.80
	<u>-11'336.55</u>	<u>-2'089.70</u>

**4 Gesundheit**

	Rechnung 2023		Budget 2023		Rechnung 2022	
	Aufwand	Ertrag	Aufwand	Ertrag	Aufwand	Ertrag
Nettoaufwand	15'918.10	15'918.10	18'050	18'050	15'522.30	38.40 15'483.90

**Wesentliche Veränderungen:**

4120	Alters-, Kranken- und Pflegeheime		-1
4210	Ambulante Krankenpflege	50.00	50.00
4330	Schulgesundheitsdienst	-1'140.00	-225.00
4331	Schulzahnpflege	-975.30	148.90
4340	Lebensmittelkontrolle	-40.30	765.60
4900	Gesundheitswesen	-26.30	-304.30
		<u>-2'131.90</u>	<u>434.20</u>

**5 Soziale Sicherheit**

	Rechnung 2023		Budget 2023		Rechnung 2022	
	Aufwand	Ertrag	Aufwand	Ertrag	Aufwand	Ertrag
Nettoaufwand	2'239'648.15	223'932.64 2'015'715.51	2'375'140	213'100 2'162'040	2'313'150.36	197'663.68 2'115'486.68

**Wesentliche Veränderungen:**

5310	Alters- und Hinterlassenenversicherung	2'805.20	619.70
5320	Ergänzungsleistungen AHV / IV	-24'257.00	-346.00
5350	Leistungen an das Alter	-1'059.00	-677.90
5410	Familienzulagen	-2'185.00	-1'636.00
5440	Jugendschutz allgemein	-6'921.50	-8'894.60
5451	Kinderkrippen und Kinderhorte	-11'989.80	8'425.90
5458	Tageselternverein	-1'501.37	-740.17
5590	Arbeitslosigkeit	-3'007.80	67.30
5790	Sozialhilfe	-3'165.65	-610.70
5796	Regionaler Sozialdienst	-4'678.00	-40'968.60
5799	Lastenausgleich Sozialhilfe	-90'364.57	-55'010.10
		<u>-146'324.49</u>	<u>-99'771.17</u>

**6 Verkehr und Nachrichten-  
übermittlung**

Nettoaufwand

Rechnung 2023		Budget 2023		Rechnung 2022	
Aufwand	Ertrag	Aufwand	Ertrag	Aufwand	Ertrag
482'623.82	72'477.80	636'240	70'150	436'365.39	72'622.35
	410'146.02		566'090		363'743.04

**Wesentliche Veränderungen:**

6150	Gemeindestrassen	-111'282.61	7'066.69
6155	Parkplätze	-20'286.47	5'879.87
6220	Regionalverkehr	-2'800.00	-39.80
6290	Öffentlicher Verkehr	-475.50	728.77
6291	Gemeindeanteil Öffentlicher Verkehr	-21'099.40	32'767.45
		<u>-155'943.98</u>	<u>46'402.98</u>

**7 Umweltschutz und  
Raumordnung**

Nettoaufwand

Rechnung 2023		Budget 2023		Rechnung 2022	
Aufwand	Ertrag	Aufwand	Ertrag	Aufwand	Ertrag
1'261'148.92	1'087'271.80	1'149'385	957'500	881'763.93	737'980.70
	173'877.12		191'885		143'783.23

**Wesentliche Veränderungen:**

7410	Gewässerverbauungen	5'512.35	24'164.85
7450	Naturgefahren	-12'435.05	3'564.95
7500	Arten- und Landschaftsschutz	-1'763.00	237.00
7610	Luftreinhaltung und Klimaschutz	608.00	-1'104.00
7710	Friedhof und Bestattung allgemein	-11'470.05	601.40
7791	Öffentliche Toiletten	-5'340.90	2'631.00
7792	Hundetoiletten	5'009.67	5'915.09
7900	Raumordnung allgemein	695.50	-7'906.00
7907	Regionalkonferenzen	1'175.60	1'989.60
		<u>-18'007.88</u>	<u>30'093.80</u>

**8 Volkswirtschaft**

	Rechnung 2023		Budget 2023		Rechnung 2022	
	Aufwand	Ertrag	Aufwand	Ertrag	Aufwand	Ertrag
Nettoaufwand	36'401.85	30'181.25	16'750	8'800	8'223.90	2'972.20
		6'220.60		7'950		5'251.70

**Wesentliche Veränderungen:**

8110	Verwaltung, Vollzug und Kontrolle	-500.00	216.30
8406	Regionaler Tourismus	-1'713.80	268.20
8500	Regionale Wirtschaftsförderung	484.40	484.40
		<u>1'729.40</u>	<u>968.90</u>

**9 Finanzen und Steuern**

	Rechnung 2023		Budget 2023		Rechnung 2022	
	Aufwand	Ertrag	Aufwand	Ertrag	Aufwand	Ertrag
Nettoertrag	2'206'154.96	8'169'969.10	740'315	7'301'340	2'754'332.28	8'390'026.60
	5'963'814.14		6'561'025		5'635'694.32	

**Wesentliche Veränderungen:**

9100	Allgemeine Gemeindesteuern	-821'453.40	-192'421.90
9101	Sondersteuern	-195'587.65	396'773.15
9102	Liegenschaftssteuern	8'136.10	-16'219.10
9300	Finanz- und Lastenausgleich	168'400.00	143'527.00
9500	Ertragsanteile, übrige	27'501.20	44'191.65
9610	Zinsen	-118'129.30	-57'130.40
9630	Liegenschaften des Finanzvermögens	-33'107.80	-11'148.60
9690	Finanzvermögen	-836.90	-78.85
9710	Rückverteilung aus CO2-Abgabe	49.15	214.45
9900	Zusätzliche Abschreibungen	35'325.30	-382'677.40
9901	Abschreibungen altes Verwaltungsverm.	-14.00	1.00
9950	Neutrale Aufwendungen und Erträge	-0.75	0.00
9990	Abschluss	1'526'928.91	-253'150.82
		<u>-597'210.86</u>	<u>-328'119.82</u>

## 4.2 Investitionsrechnung

		Rechnung 2023		Budget 2023		Rechnung 2022	
		Ausgaben	Einnahmen	Ausgaben	Einnahmen	Ausgaben	Einnahmen
	<b>INVESTITIONSRECHNUNG</b>	<b>512'325.35</b>	<b>512'325.35</b>	<b>1'943'000.00</b>	<b>1'943'000.00</b>	<b>947'070.00</b>	<b>947'070.00</b>
00	<b>Allgemeine Verwaltung</b> Nettoausgaben	<b>3'595.10</b>				<b>44'579.20</b>	
			3'595.10				44'579.20
1	<b>Öffentliche Ordnung und Sicherheit, Verteidigung</b> Nettoausgaben					<b>76'640.45</b>	
							76'640.45
2	<b>Bildung</b> Nettoausgaben	<b>155'597.65</b>		<b>663'000.00</b>		<b>43'707.50</b>	
			155'597.65		663'000.00		43'707.50
6	<b>Verkehr und Nachrichtenübermittlung</b> Nettoausgaben	<b>164'712.95</b>		<b>370'000.00</b>		<b>495'398.65</b>	
			164'712.95		370'000.00		495'398.65
7	<b>Umweltschutz und Raumordnung</b> Nettoausgaben	<b>188'419.65</b>		<b>910'000.00</b>		<b>286'744.20</b>	
			188'419.65		910'000.00		286'744.20
9	<b>Finanzen und Steuern</b> Nettoeinnahmen		<b>512'325.35</b>	<b>1'943'000.00</b>	<b>1'943'000.00</b>	<b>947'070.00</b>	<b>947'070.00</b>
		512'325.35		1'943'000.00		947'070.00	

## 5 SACHGRUPPEN

### 5.1 Erfolgsrechnung

		Rechnung 2023		Budget 2023		Rechnung 2022	
		Aufwand	Ertrag	Aufwand	Ertrag	Aufwand	Ertrag
	<b>Erfolgsrechnung</b>	<b>10'863'667.24</b>	<b>10'863'667.24</b>	<b>9'836'240.00</b>	<b>9'836'240.00</b>	<b>10'724'351.43</b>	<b>10'724'351.43</b>
<b>3</b>	<b>Aufwand</b>	<b>9'131'336.54</b>		<b>9'731'395.00</b>		<b>9'011'244.77</b>	
30	Personalaufwand	1'146'823.35		1'179'250.00		1'086'899.30	
31	Sach- und übriger Betriebsaufwand	1'243'417.65		1'451'860.00		1'028'546.31	
33	Abschreibungen Verwaltungsvermögen	435'208.05		501'230.00		421'171.00	
34	Finanzaufwand	30'864.60		24'750.00		23'950.15	
35	Einlagen in Fonds und Spezialfinanzierungen	342'390.00		277'400.00		240'371.00	
36	Transferaufwand	5'648'514.29		6'022'030.00		5'545'465.76	
38	Ausserordentlicher Aufwand	35'325.30				418'002.70	
39	Interne Verrechnungen	248'793.30		274'875.00		246'838.55	
<b>4</b>	<b>Ertrag</b>		<b>10'863'667.24</b>		<b>9'664'080.00</b>		<b>10'724'154.33</b>
40	Fiskalertrag		5'823'758.35		4'740'850.00		5'972'547.85
41	Regalien und Konzessionen		51'251.05				56'120.90
42	Entgelte		1'668'444.90		1'454'310.00		1'278'390.90
43	Verschiedene Erträge		8'120.00		9'200.00		12'080.00
44	Finanzertrag		884'237.50		803'630.00		810'230.85
45	Entnahmen Fonds u. Spezialfinanzierungen		44'625.80		90'040.00		59'521.25
46	Transferertrag		1'405'145.59		1'561'885.00		1'559'133.28
48	Ausserordentlicher Ertrag		729'290.75		729'290.00		729'290.75
49	Interne Verrechnungen		248'793.30		274'875.00		246'838.55
<b>9</b>	<b>Abschlusskonten</b>	<b>1'732'330.70</b>		<b>104'845.00</b>	<b>172'160.00</b>	<b>1'713'106.66</b>	<b>197.10</b>
90	Abschluss Erfolgsrechnung	1'732'330.70		104'845.00	172'160.00	1'713'106.66	197.10



## 5.2 Investitionsrechnung

		Rechnung 2023		Budget 2023		Rechnung 2022	
		Ausgaben	Einnahmen	Ausgaben	Einnahmen	Ausgaben	Einnahmen
	<b>Investitionsrechnung</b>	<b>512'325.35</b>	<b>512'325.35</b>	<b>1'943'000.00</b>	<b>1'943'000.00</b>	<b>947'070.00</b>	<b>947'070.00</b>
<b>5</b>	<b>Investitionsausgaben</b>	<b>512'325.35</b>		<b>1'943'000.00</b>		<b>947'070.00</b>	
50	Sachanlagen	317'706.60		1'253'000.00		858'783.30	
52	Immaterielle Anlagen	194'618.75		690'000.00		88'286.70	
<b>6</b>	<b>Investitionseinnahmen</b>		<b>512'325.35</b>		<b>1'943'000.00</b>		<b>947'070.00</b>
69	Übertrag an Bilanz		512'325.35		1'943'000.00		947'070.00
	<b>Nettoinvestitionen</b>	<b>512'325.35</b>		<b>1'943'000.00</b>		<b>947'070.00</b>	

## 6 GELDFLUSSRECHNUNG

Bezeichnung	2023
<b>Geldfluss aus betrieblicher Tätigkeit</b>	
(-) Aufwandüberschuss / Ertragsüberschuss	1'368'778.91
Abschreibungen Verwaltungsvermögen	300'674.95
Abschreibungen Investitionsbeiträge	0.00
Einlagen in das Eigenkapital	35'325.30
(-) Entnahmen aus dem Eigenkapital	-729'290.75
Verluste aus Verkauf Finanzanlagen FV und Übertragung Finanzanlagen FV ins VV / (-) Gewinne aus Verkauf Finanzanlagen FV	0.00
(-) Gewinne aus Verkauf Sachanlagen FV / Verluste aus Veräusserung Sachanlagen FV und Übertragung Sachanlagen FV ins Verwaltungsvermögen	0.00
Wertberichtigungen Anlagen FV / (-) Wertberichtigungen Anlagen FV	-68'101.00
Wertberichtigungen Darlehen/Beteiligungen VV	0.00
(-) Aufwertung VV	0.00
(-) Zunahme/Abnahme Forderungen	940'758.81
Abnahme/(-) Zunahme Vorräte	0.00
(-) Zunahme/Abnahme aktive Rechnungsabgrenzungen	1'959.15
Zunahme/(-) Abnahme Laufende Verbindlichkeiten	-264'057.35
(-) Abnahme/Zunahme kurzfr. Rückstellungen	10'404.00
(-) Abnahme/Zunahme passive Rechnungsabgrenzungen	-953'612.45
(-) Abnahme/Zunahme langfr. Rückstellungen	0.00
(-) Abnahme/Zunahme übrige Spezialfinanzierungen	0.00
<b>Geldfluss aus betrieblicher Tätigkeit Einwohnergemeinde (allg. Haushalt)</b>	<b>642'839.57</b>

<b>Geldfluss Wasserversorgung</b>	
(-) Aufwandüberschuss / Ertragsüberschuss	102'533.13
Abschreibungen Verwaltungsvermögen	16'487.10
Abschreibungen Investitionsbeiträge	0.00
(-) Aufwertung VV	0.00
Abnahme/(-) Zunahme Forderungen	0.00
Abnahme/(-) Zunahme aktive Rechnungsabgrenzungen	0.00
Abnahme/(-) Zunahme Vorräte	0.00
(-) Abnahme/Zunahme Laufende Verbindlichkeiten	0.00
(-) Abnahme/Zunahme passive Rechnungsabgrenzungen	0.00
Zunahme/(-) Abnahme Vorfinanzierung Werterhalt	28'192.20
(-) Abnahme/Zunahme übrige Vorfinanzierungen	0.00
<b>Geldfluss aus betrieblicher Tätigkeit Wasserversorgung</b>	<b>147'212.43</b>

<b>Geldfluss Abwasserentsorgung</b>	
Ertragsüberschuss / (-) Aufwandüberschuss	189'580.95
Abschreibungen Verwaltungsvermögen	15'428.00
Abschreibungen Investitionsbeiträge	0.00
(-) Aufwertung VV	0.00
Abnahme/(-) Zunahme Forderungen	0.00
Abnahme/(-) Zunahme aktive Rechnungsabgrenzungen	0.00
Abnahme/(-) Zunahme Vorräte	0.00
(-) Abnahme/Zunahme Laufende Verbindlichkeiten	0.00
(-) Abnahme/Zunahme passive Rechnungsabgrenzungen	0.00
Zunahme/(-) Abnahme Vorfinanzierung Werterhalt	269'572.000

(-) Abnahme/Zunahme übrige Vorfinanzierungen	0.00
<b>Geldfluss aus betrieblicher Tätigkeit Abwasserentsorgung</b>	<b>474'580.95</b>

<b>Geldfluss Abfall</b>	
Ertragsüberschuss / (-) Aufwandüberschuss	11'832.06
Abschreibungen Verwaltungsvermögen	0.00
Abschreibungen Investitionsbeiträge	0.00
(-) Aufwertung VV	0.00
Abnahme/(-) Zunahme Forderungen	0.00
Abnahme/(-) Zunahme aktive Rechnungsabgrenzungen	0.00
Abnahme/(-) Zunahme Vorräte	0.00
(-) Abnahme/Zunahme Laufende Verbindlichkeiten	0.00
(-) Abnahme/Zunahme passive Rechnungsabgrenzungen	0.00
(-) Abnahme/Zunahme Vorfinanzierungen	0.00
<b>Geldfluss aus betrieblicher Tätigkeit Abfall</b>	<b>11'832.06</b>

<b>Geldfluss Kabelfernsehen</b>	
(-) Aufwandüberschuss / Ertragsüberschuss	49'132.60
Abschreibungen Verwaltungsvermögen	102'618.00
Abschreibungen Investitionsbeiträge	0.00
(-) Aufwertung VV	0.00
Abnahme/(-) Zunahme Forderungen	0.00
Abnahme/(-) Zunahme aktive Rechnungsabgrenzungen	0.00
Abnahme/(-) Zunahme Vorräte	0.00
(-) Abnahme/Zunahme Laufende Verbindlichkeiten	0.00

(-) Abnahme/Zunahme passive Rechnungsabgrenzungen	0.00
(-) Abnahme/Zunahme Vorfinanzierungen	0.00
<b>Geldfluss aus betrieblicher Tätigkeit Kabelfernsehen</b>	<b>151'750.60</b>
<b>Geldfluss Forstwirtschaft</b>	
Ertragsüberschuss / (-) Aufwandüberschuss	10'473.05
Abschreibungen Verwaltungsvermögen	0.00
Abschreibungen Investitionsbeiträge	0.00
(-) Aufwertung VV	0.00
Abnahme/(-) Zunahme Forderungen	0.00
Abnahme/(-) Zunahme aktive Rechnungsabgrenzungen	0.00
Abnahme/(-) Zunahme Vorräte	0.00
(-) Abnahme/Zunahme Laufende Verbindlichkeiten	0.00
(-) Abnahme/Zunahme passive Rechnungsabgrenzungen	0.00
(-) Abnahme/Zunahme Vorfinanzierungen	0.00
<b>Geldfluss aus betrieblicher Tätigkeit Forstwirtschaft</b>	<b>10'473.05</b>
<b>Geldfluss aus betrieblicher Tätigkeit Gemeindebetriebe</b>	<b>795'849.09</b>
<b>Total Geldfluss aus betrieblicher Tätigkeit</b>	<b>1'438'688.66</b>
<b>Geldfluss aus Investitionstätigkeit</b>	
Zahlungen für Nettoinv. Sachanlagen + Immat. Anlagen+ Investitionsbeiträge VV	-336'000.25
(-) Auszahlungen für Darlehen/Beteiligungen VV	0.00
Einzahlung für Darlehen/Beteiligungen VV	0.00

(-) Kauf Sachanlagen FV	0.00
Verkauf Sachanlagen FV	0.00
(-) Investitionen Sachanlagen FV	0.00
(-) Kauf kurzfristige Finanzanlagen FV	0.00
Verkauf kurzfristige Finanzanlagen FV	0.00
(-) Kauf langfristige Finanzanlagen FV	0.00
Verkauf langfristige Finanzanlagen FV	0.00
<b>Geldfluss aus Investitionstätigkeit Einwohnergemeinde (allg. Haushalt)</b>	<b>-336'000.25</b>

<b>Geldfluss Wasserversorgung</b>	
Zahlungen für Nettoinvestitionen VV Wasserversorgung	-176'325.10
<b>Geldfluss aus Investitionstätigkeit Wasserversorgung</b>	<b>-176'325.10</b>

<b>Geldfluss Abwasserentsorgung</b>	
Zahlungen für Nettoinvestitionen VV Abwasserentsorgung	0.00
<b>Geldfluss aus Investitionstätigkeit Abwasserentsorgung</b>	<b>0.00</b>

<b>Geldfluss Abfall</b>	
Zahlungen für Nettoinvestitionen VV Abfall	0.00
<b>Geldfluss aus Investitionstätigkeit Abfall</b>	<b>0.00</b>

<b>Geldfluss Elektrizität</b>	
Zahlungen für Nettoinvestitionen VV Elektrizität	0.00
<b>Geldfluss aus Investitionstätigkeit Elektrizität</b>	<b>0.00</b>

**Geldfluss Kabelfernsehen**

Zahlungen für Nettoinvestitionen VV Kabelfernsehen	0.00
<b>Geldfluss aus Investitionstätigkeit Kabelfernsehen</b>	<b>0.00</b>
<b>Geldfluss Forstwirtschaft</b>	
Zahlungen für Nettoinvestitionen VV Forstwirtschaft	0.00
<b>Geldfluss aus Investitionstätigkeit Forstwirtschaft</b>	<b>0.00</b>
<b>Geldfluss aus Investitionstätigkeit Gemeindebetriebe</b>	<b>-176'325.10</b>
<b>Total Geldfluss aus Investitionstätigkeit</b>	<b>-512'325.35</b>
<b>Geldfluss aus Finanzierungstätigkeit</b>	
Zunahme/ (-) Abnahme Kontokorrente mit Dritten	764.80
Aufnahme kurzfristige Finanzverbindlichkeiten	0.00
(-) Rückzahlung kurzfristige Finanzverbindlichkeiten	-3'500'000.00
Aufnahme langfristige Finanzverbindlichkeiten	1'500'000.00
(-) Rückzahlung langfristige Finanzverbindlichkeiten	0.00
(-) Abnahme/Zunahme Stiftungen, Legate, Zuwendungen im FK sowie Fonds im FK	357.55
<b>Geldfluss aus Finanzierungstätigkeit Einwohnergemeinde (allg. Haushalt)</b>	<b>-1'998'877.65</b>
<b>Total Geldfluss (alle)</b>	<b>-1'072'514.34</b>
Bestand Flüssige Mittel und kurzfristige Geldanlagen 1.1.	4'534'934.59
<b>Bestand Flüssige Mittel und kurzfristige Geldanlagen 31.12.</b>	<b>3'462'420.25</b>

## 7 FINANZKENNZAHLEN

### 7.1 Gesamthaushalt

Kennzahl	Rechnung 2023	Ø 5 Jahre	Kommentar / Interpretation
	Wert	Wert	
Nettoverschuldungsquotient	-349.26%	-346.07%	<b>Nettoschulden in % des Fiskalertrages</b> (inkl. Finanzausgleich) Diese Kennzahl gibt an, welcher Anteil der direkten Steuern der natürlichen und juristischen Personen +/- Finanzausgleich erforderlich wäre, um die Nettoschulden zu tilgen. Ein <b>negativer Wert bedeutet</b> , dass die Gemeinde keine Nettoschulden, sondern ein Nettovermögen hat.
Selbstfinanzierungsgrad	345.74%	187.72%	<b>Selbstfinanzierung in % der Nettoinvestitionen</b> Der Selbstfinanzierungsgrad gibt Antwort auf die Frage, wie weit die Investitionen aus selbst erarbeiteten Mitteln bezahlt werden können. <b>Richtwert: &gt; 100 % = ideal / 50% - &lt; 100% = problematisch bis vertretbar</b>
Zinsbelastungsanteil	-0.08%	-0.19%	<b>Nettozinsen in % des Laufenden Ertrages</b> Der Zinsbelastungsanteil sagt aus, wie stark der laufende Ertrag durch den Zinsdienst belastet wird. Je tiefer der Wert, desto grösser der Handlungsspielraum. Ein negativer Zinsbelastungsanteil zeigt an, dass mehr Zinsertrag erwirtschaftet als für Zinsen ausgegeben wird. <b>Richtwert: Minuszahl = sehr gut</b>
Bruttoverschuldungsanteil	21.94%	40.60%	<b>Bruttoschulden in % des Laufenden Ertrages</b> Die Bruttoverschuldung informiert über das Mass der Verschuldung einer Gemeinde. Diese Kennzahl gibt an, wie viele Prozente vom laufenden Ertrag benötigt werden, um die Bruttoschulden abzubauen. <b>Richtwert: &lt; 50 % = sehr gut / 50 % - 100 % = gut</b>
Investitionsanteil	6.01%	8.11%	<b>Bruttoinvestitionen in % der Gesamtausgaben</b> Diese Kennzahl zeigt die Aktivität im Bereich der Investitionen im Verhältnis zum jährlichen Gesamtaufwand. Sie sagt jedoch alleine nichts über die finanzielle Situation der Gemeinde aus. <b>Aussage: &lt; 10 % = schwache Investitionstätigkeit</b>
Kapitaldienstanteil	4.32%	4.53%	<b>Kapitaldienst in % des Laufenden Ertrages</b> Der Kapitaldienstanteil informiert darüber, wie stark der laufende Ertrag durch Zinsendienst und ordentliche Abschreibungen belastet ist. <b>Richtwert: &lt; 5 % = geringe Belastung</b>
Nettoschuld pro Einwohner	Fr. -8'093.14	Fr. -7'254.82	<b>Nettoschuld / ständige Wohnbevölkerung</b> Die Nettoschuld pro Einwohner gilt als Gradmesser für die Verschuldung. Ein negativer Wert entspricht einem <b>Nettovermögen</b>
Kennzahl	Rechnung 2023	Ø 5 Jahre	Kommentar / Interpretation



	Wert	Wert	
Selbstfinanzierungsanteil	17.92%	12.39%	<p><b>Selbstfinanzierung in % des Laufenden Ertrages</b> Der Selbstfinanzierungsanteil gibt Auskunft über die finanzielle Leistungsfähigkeit unserer Gemeinde. Er gibt an, welcher Anteil des Ertrags zur Finanzierung der Investitionen oder zum Abbau von Schulden aufgewendet werden kann. Je höher der Wert, desto grösser ist der Spielraum für den Schuldenabbau oder die Finanzierung von Investitionen und deren Folgekosten. <b>Richtwert: 0 % - 5 % = schwach</b></p>
Nettozinsbelastungsanteil	-13.80%	-15.13%	<p><b>Finanzaufwand netto in % des Steuerertrages</b> Diese Kennzahl gibt an, welcher Anteil des Steuerertrags der Gemeinde für die Verzinsung der Schulden aufgewendet werden muss. Ein hoher Zinsbelastungsanteil weist auf eine hohe Verschuldung hin. Ein negativer Wert bedeutet Nettozinsbeitrag. <b>Richtwert: &lt; 0 % = sehr tiefe Belastung</b></p>
Massgebliches Eigenkapital pro Einwohner	Fr. 8'415.41	Fr. 7'723.73	<p><b>Massgebliches Eigenkapital / ständige Wohnbevölkerung</b> Diese Kennzahl ist eine Vergleichsgrösse und wird im Zusammenhang mit dem Finanzausgleich verwendet. <b>Richtwert: Fr. 4'000 - 8'000 = hohes massgebliches Eigenkapital pro Einwohner</b></p>

## 7.2 Allgemeiner Haushalt

Kennzahl	Rechnung 2023	Ø 5 Jahre	Kommentar / Interpretation
	Wert	Wert	
Selbstfinanzierungsgrad	290.32%	169.23%	<p><b>Selbstfinanzierung in % der Nettoinvestitionen</b> Der Selbstfinanzierungsgrad gibt Antwort auf die Frage, wie weit die Investitionen aus selbst erarbeiteten Mitteln bezahlt werden können. Ein Wert unter 100 % führt zu einer Verschuldung resp. zum Verzehr von bestehenden finanziellen Mitteln. <b>Richtwert: unter 50 % = ungenügend</b></p>
Bilanzierungsüberschussquotient (BÜQ)	114.93%	76.96%	<p><b>Nettoschulden in % des Fiskalertrages (inkl. Finanzausgleich)</b> Eine gesunde Eigenkapitalbasis ist notwendig, um eine gute Eigenfinanzierung sicherzustellen. Fällt der Bilanzüberschussquotient unter 30 %, können finanzpolitische Reserven aufgelöst werden. <b>Richtwert: &gt; 60 % = gross / 30 - 60 % = mittel</b></p>

### 7.3 Spezialfinanzierung Wasser

Kennzahl	Rechnung 2023	Ø 5 Jahre	Kommentar / Interpretation
	Wert	Wert	
Selbstfinanzierungsgrad	83.49%	38.07%	<b>Selbstfinanzierung in % der Nettoinvestitionen</b> Der Selbstfinanzierungsgrad gibt Antwort auf die Frage, wie weit die Investitionen aus selbst erarbeiteten Mitteln finanziert werden können. <b>Richtwert: 0 - 60 % = ungenügend</b> <b>&gt; 100 % = sehr gut</b>
Kostendeckungsgrad	213.06%	119.39%	<b>Aufwand in % des Ertrages</b> Der Kostendeckungsgrad gibt Antwort auf die Frage, wie weit der Aufwand aus selbst erarbeiteten Erträgen gedeckt ist. <b>Aussage: &gt; 100 % = Ertragsüberschuss</b>
Werterhaltungsquote	9.66%	8.34%	<b>Bestand Werterhalt in % des Wiederbeschaffungswertes</b> Diese Kennzahl gibt das Verhältnis von Werterhalt zu Wiederbeschaffungswerten an, da die Gesetzgebung die Möglichkeit vorsieht, die Einlagen in den Werterhalt zu reduzieren bzw. ganz auszusetzen, sobald der Bestand Werterhalt 25% der Wiederbeschaffungswerte erreicht oder überschritten hat.

### 7.4 Spezialfinanzierung Abwasser

Kennzahl	Rechnung 2023	Ø 5 Jahre	Kommentar / Interpretation
	Wert	Wert	
Selbstfinanzierungsgrad	Keine Investitionen im 2023	741.10%	<b>Selbstfinanzierung in % der Nettoinvestitionen</b> Der Selbstfinanzierungsgrad gibt Antwort auf die Frage, wie weit die Investitionen aus selbst erarbeiteten Mitteln finanziert werden können. <b>Richtwert: 0 - 60 % = ungenügend</b> <b>&gt; 100 % = sehr gut</b>
Kostendeckungsgrad	139.88%	118.52%	<b>Aufwand in % des Ertrages</b> Der Kostendeckungsgrad gibt Antwort auf die Frage, wie weit der Aufwand aus selbst erarbeiteten Erträgen gedeckt ist. <b>Aussage: &gt; 100 % = Ertragsüberschuss</b>
Werterhaltungsquote	19.74%	17.13%	<b>Bestand Werterhalt in % des Wiederbeschaffungswertes</b> Diese Kennzahl gibt das Verhältnis von Werterhalt zu Wiederbeschaffungswerten an, da die Gesetzgebung die Möglichkeit vorsieht, die Einlagen in den Werterhalt zu reduzieren bzw. ganz auszusetzen, sobald der Bestand Werterhalt 25% der Wiederbeschaffungswerte erreicht oder überschritten hat.

## 7.5 Spezialfinanzierung Abfall

Kennzahl	Rechnung 2023	Ø 5 Jahre	Kommentar / Interpretation
	Wert	Wert	
Selbstfinanzierungsgrad	Keine Investitionen im 2023	--	<b>Selbstfinanzierung in % der Nettoinvestitionen</b>
Kostendeckungsgrad	105.77%	104.64%	<b>Aufwand in % des Ertrages</b> Der Kostendeckungsgrad gibt Antwort auf die Frage, wie weit der Aufwand aus selbst erarbeiteten Erträgen gedeckt ist. <b>Aussage: &gt; 100 % = Ertragsüberschuss</b>

## 7.6 Spezialfinanzierung Kabelfernsehanlage

Kennzahl	Rechnung 2023	Ø 5 Jahre	Kommentar / Interpretation
	Wert	Wert	
Selbstfinanzierungsgrad	Keine Investitionen im 2023		<b>Selbstfinanzierung in % der Nettoinvestitionen</b> Der Selbstfinanzierungsgrad gibt Antwort auf die Frage, wie weit die Investitionen aus selbst erarbeiteten Mitteln finanziert werden können.
Kostendeckungsgrad	121.51%	97.24%	<b>Aufwand in % des Ertrages</b> Der Kostendeckungsgrad gibt Antwort auf die Frage, wie weit der Aufwand aus selbst erarbeiteten Erträgen gedeckt ist. <b>Aussage: &lt; 100 % = Aufwandüberschuss</b>

## 7.7 Spezialfinanzierung Forstwirtschaft

Kennzahl	Rechnung 2023	Ø 5 Jahre	Kommentar / Interpretation
	Wert	Wert	
Selbstfinanzierungsgrad	Keine Investitionen im 2023	--	<b>Selbstfinanzierung in % der Nettoinvestitionen</b>
Kostendeckungsgrad	153.14%	118.68%	<b>Aufwand in % des Ertrages</b> Der Kostendeckungsgrad gibt Antwort auf die Frage, wie weit der Aufwand aus selbst erarbeiteten Erträgen gedeckt ist. <b>Aussage: &lt; 100 % = Aufwandüberschuss</b>

## 8. Antrag der Exekutive

### GENEHMIGUNG:

Gemäss Art. 71 GV (170.111) verabschiedet der Gemeinderat die Jahresrechnung 2023:

ERFOLGSRECHNUNG	Aufwand <b>Gesamthaushalt</b>	Fr.	8'882'543.24
	Ertrag <b>Gesamthaushalt</b>	Fr.	10'614'873.94
	Ertragsüberschuss	Fr.	1'732'330.70
davon			
	Aufwand <b>Allgemeiner Haushalt</b>	Fr.	7'863'190.48
	Ertrag <b>Allgemeiner Haushalt</b>	Fr.	9'231'969.39
	Ertragsüberschuss	Fr.	1'368'778.91
	Aufwand <b>Wasserversorgung</b>	Fr.	90'692.07
	Ertrag <b>Wasserversorgung</b>	Fr.	193'225.20
	Ertragsüberschuss	Fr.	102'533.13
	Aufwand <b>Abwasserentsorgung</b>	Fr.	475'417.15
	Ertrag <b>Abwasserentsorgung</b>	Fr.	664'998.10
	Ertragsüberschuss	Fr.	189'580.95
	Aufwand <b>Abfall</b>	Fr.	205'076.44
	Ertrag <b>Abfall</b>	Fr.	216'908.50
	Ertragsüberschuss	Fr.	11'832.06
	Aufwand <b>Kabelfernsehanlage</b>	Fr.	228'458.90
	Ertrag <b>Kabelfernsehanlage</b>	Fr.	277'591.50
	Ertragsüberschuss	Fr.	49'132.60
	Aufwand <b>Forstwirtschaft</b>	Fr.	19'708.20
	Ertrag <b>Forstwirtschaft</b>	Fr.	30'181.25
	Ertragsüberschuss	Fr.	10'473.05
INVESTITIONSRECHNUNG	Ausgaben	Fr.	512'325.35
	Einnahmen	Fr.	0.00
	<b>Nettoinvestitionen</b>	<b>Fr.</b>	<b>512'325.35</b>

NACHKREDITE

gemäss separater Tabelle

**ANTRAG:**

Der Gemeindeversammlung wird beantragt, die Jahresrechnung 2023 und die Nachkredite von CHF 0.00 zu genehmigen.

**Einwohnergemeinde Rütligen-Alchenflüh**

Gemeinderatspräsidentin      Gemeindeschreiberin      Finanzverwalterin

Alchenflüh, 30. April 2024

Patrizia Lambroia

Stefanie Bernhard

Maja Hedes

## **9 Bestätigungsbericht**

### **Bestätigungsbericht**





## 10. Genehmigung der Jahresrechnung

Das beschlussfassende Organ der Einwohnergemeinde Rütligen-Alchenflüh hat die Jahresrechnung 2023 am 5. Juni 2024 gemäss dem vorstehenden Antrag des Gemeinderates vom 30. April 2024 genehmigt.

**Einwohnergemeinde Rütligen-Alchenflüh**  
Gemeindepräsident                      Gemeindegemeinschafterin

Alchenflüh, 5. Juni 2024

Marco Meyer

Stefanie Bernhard

## 11. Anhang

### 11.1 Regelwerk

#### 11.1.1 Angewendetes Regelwerk:

Der Rechnungsabschluss der Einwohnergemeinde Rüdtligen-Alchenflüh ist in Übereinstimmung mit den geltenden kantonalen gesetzlichen Grundlagen erstellt worden. Es sind dies:

Gemeindegesezt / Gemeindeverordnung / Direktionsverordnung über den Finanzhaushalt der Gemeinden

Diese orientieren sich laut Art. 70 Abs. 1 GG am Harmonisierten Rechnungsmodell (HRM2) für die Kantone und Gemeinden laut Handbuch der Konferenz der Kantonalen Finanzdirektoren. Die kantonalen Bestimmungen weichen in einzelnen Bereichen von den Empfehlungen des HRM2 ab. Das Amt für Gemeinden und Raumordnung stellt eine Auflistung dieser Ausnahmen zur Verfügung.

#### 11.1.2 Bewertung Finanzvermögen

Vermögenswerte im Finanzvermögen werden bilanziert, wenn sie einen künftigen Nutzen erbringen und ihr Wert verlässlich ermittelt werden kann. Sie werden bei erstmaliger Bilanzierung zu Anschaffungs- bzw. Herstellungskosten bilanziert. Entstehen der Gemeinde keine Kosten, wird zum Verkehrswert zum Zeitpunkt des Zugangs bilanziert. Folgebewertungen erfolgen zum Verkehrswert am Bilanzstichtag, wobei eine systematische Neubewertung bei Liegenschaften mit Ausnahme von Baurechten alle fünf Jahre oder bei Änderung des amtlichen Werts, bei allen anderen Vermögenswerten jährlich erfolgt. Die Bilanzwerte sind bei eingetretenen dauerhaften Wertminderungen oder Verlusten sofort zu berichtigen.

#### Neubewertungsreserve Finanzvermögen

Das Finanzvermögen wurde gemäss Anhang 1 zu Art. 81 Absatz 3 Ziffer 3 der Gemeindeverordnung mit der Umstellung auf HRM2 neu bewertet. Die Neubewertungsreserve betrug per 1.1.2023 Fr. 13'127'233.50. Auf Gebäude und Grundstücke im Finanzvermögen wurden im Berichtsjahr keine Berichtigungen vorgenommen. Einzig auf den Finanzanlagen ist eine Werterhöhung von Fr. 68'101.00 ausgewiesen, welche direkt der Erfolgsrechnung gutgeschrieben wurde.

#### 11.1.3 Bewertung Verwaltungsvermögen

Vermögenswerte im Verwaltungsvermögen werden bilanziert, wenn sie einen künftigen mehrjährigen öffentlichen Nutzen hervorbringen und ihr Wert verlässlich ermittelt werden kann. Sie werden zu Anschaffungs- bzw. Herstellkosten nach der Nettomethode bilanziert und nach der definierten Nutzungsdauer linear abgeschrieben. Entstehen der Gemeinde keine Kosten, wird

zum Verkehrswert zum Zeitpunkt des Zugangs bilanziert. Die Bilanzwerte sind bei eingetretenen, dauerhaften Wertminderungen oder Verlusten, sofort zu berichtigen. Die geltenden Anlagekategorien und Nutzungsdauern sind in Anhang 2 GV umschrieben.

#### 11.1.4 Aktivierungsgrenzen

Allgemeiner Haushalt	Fr.	30'000.00
Spezialfinanzierung Wasserversorgung	Fr.	30'000.00
Spezialfinanzierung Abwasserentsorgung	Fr.	30'000.00
Spezialfinanzierung Kabelfernsehanlage	Fr.	30'000.00

#### 11.1.5 Bestehendes Verwaltungsvermögen:

Das bestehende Verwaltungsvermögen per 31.12.2015 bei Übergang auf HRM2 wird linear über 8 Jahre abgeschrieben. Davon ausgenommen sind die Positionen gemäss Ziffer 4.1.3 der Übergangsbestimmungen der GV. Folgendes bestehendes Verwaltungsvermögen wurde übernommen:

Allgemeiner Haushalt	Fr.	1'220'685.20	Abschreibung in 8 Jahren
----------------------	-----	--------------	--------------------------

## **11.2. Grundlage der Jahresrechnung**

Als Grundlage der Jahresrechnung 2023 dienen das Budget 2023 und die Vorjahresrechnung 2022.

<u>Genehmigung / Prüfung</u>	<u>Budget 2023</u>	<u>Jahresrechnung 2022</u>
Gemeinderat	25.10.2022	28.04.2023 / 09.05.2023
Bestätigungsbericht Rechnungsprüfungsorgan		03.05.2023
Gemeindeversammlung	07.12.2022	07.06.2023

### 11.3 Eigenkapitalnachweis

Eigenkapital per 01.01.2023			Veränderungsnachweis			Eigenkapital per 31.12.2023					
			Erhöhung durch		Reduktion durch						
<b>29</b>	<b>Eigenkapital</b>	<b>24'811'254.79</b>			<b>3'731'975.73</b>			<b>26'147'384.24</b>			
<b>290</b>	<b>Verpflichtungen (+) bzw. Vorschüsse (-) gegenüber Spezialfinanzierungen</b>	<b>2'214'831.52</b>	<b>Einlage in SF EK</b>	<b>363'551.79</b>	<b>Entnahme aus SF EK</b>		<b>290</b>	<b>Verpflichtungen (+) bzw. Vorschüsse (-) gegenüber Spezialfinanzierungen</b>	<b>2'578'383.31</b>		
29'001.01	Wasserversorgung	104'428.70	9010.01	Ertragsüberschuss	102'533.13		29'001.01	Wasserversorgung	206'961.83		
29'002.01	Abwasserentsorgung	1'840'073.70	9010.01	Ertragsüberschuss	189'580.95		29'002.01	Abwasserentsorgung	2'029'654.65		
29'003.01	Kehrichtbeseitigung	143'587.10	9010.01	Ertragsüberschuss	11'832.06		29'003.01	Kehrichtbeseitigung	155'419.16		
29'005.01	Kabelfernsehanlage	67'029.87	9010.01	Ertragsüberschuss	49'132.60		29'005.01	Kabelfernsehanlage	116'162.47		
29'006.01	Forstwirtschaft	59'712.15	9010.01	Ertragsüberschuss	10'473.05		29'006.01	Forstwirtschaft	70'185.20		
<b>293</b>	<b>Vorfinanzierung</b>	<b>2'964'842.20</b>	<b>Einlage in Vorfinanzierung</b>	<b>342'390.00</b>	<b>Einnahme aus Vorfinanzierung</b>	<b>44'625.80</b>	<b>293</b>	<b>Vorfinanzierung</b>	<b>3'262'606.40</b>		
29'301.01	Wasserversorgung, Werterhalt	362'975.05	3510.10	Einlage in Werterhalt	1'019.00	4510.01	Entnahme aus Werterhalt	29'197.80	29'301.01	Wasserversorgung, Werterhalt	391'167.25
			3510.50	Anschlussgebühren	56'371.00						
29'302.01	Abwasserentsorgung Werterhalt	2'601'867.15	3510.10	Einlage in Werterhalt	0.00	4510.01	Entnahme aus Werterhalt	15'428.00	29'302.01	Abwasserentsorgung, Werterhalt	2'871'439.15
			3510.50	Anschlussgebühren	285'000.00						
<b>294</b>	<b>Reserven</b>	<b>657'054.68</b>	<b>Zusätzliche Abschreibungen</b>	<b>35'325.30</b>			<b>294</b>	<b>Reserven</b>	<b>692'379.98</b>		
29'400.00	Finanzpol. Reserven	657'054.68	3894.00		35'325.30	4894.00		29'400.00	Finanzpol. Reserven	692'379.98	
<b>296</b>	<b>Neubewertungsreserve FV</b>	<b>13'917'187.50</b>	<b>Einlage</b>			<b>Entnahme</b>	<b>729'290.75</b>	<b>296</b>	<b>Neubewertungsreserve FV</b>	<b>13'187'896.75</b>	
29'600.01	Neubewertungsreserve FV	13'127'233.50				4896.00	Entnahme aus Reserven	729'290.75	29'600.01	Neubewertungsreserve FV	12'397'942.75
29'600.02	Schwankungsreserve	789'954.00							29'600.02	Schwankungsreserve	789'954.00
<b>299</b>	<b>Bilanzüberschuss</b>	<b>5'057'338.89</b>		<b>2'990'708.64</b>		<b>1'621'929.73</b>	<b>299</b>	<b>Bilanzüberschuss</b>	<b>6'426'117.80</b>		
29'900.01	Jahresergebnis	1'621'929.73		Ergebnis 2023	1'368'778.91	29'900.01	Ergebnis 2022	1'621'929.73	29'900.01	Jahresergebnis	1'368'778.91
29'990.01	Kumulierte Ergebnisse Vorjahr	3'435'409.16		Ergebnis 2022	1'621'929.73				29'990.01	Kumulierte Ergebnisse Vorjahr	5'057'338.89

## 11.4 Rückstellungsspiegel

205 Kurzfristige Rückstellungen		Buchwert	Veränderung			Buchwert	Kommentar
Konto	Bezeichnung	01.01.2023	Bildung	Verwendung	Auflösung	31.12.2023	
20'500	Kurzfristige Rückstellung für nicht bezogene Ferienguthaben	2'100.00	100.00			2'200.00	Bildung neue Rückstellungen infolge höheren Ferienbestand
	Kurzfristige Rückstellungen Überzeit-Guthaben		10'304.00			10'304.00	Bildung neue Rückstellungen infolge hohen ÜZ-Bestand

208 Langfristige Rückstellungen		Buchwert	Veränderung			Buchwert	Kommentar
Konto	Bezeichnung	01.01.2023	Bildung	Verwendung	Auflösung	31.12.2023	
20'890	Langfristige Rückstellung für Steuerteilungen						
	Langfristige Rückstellung für Gewinnsteuern	618'000.00				618'000.00	Auflösung wenn Steuerveranlagung der Conforama AG definitiv.

Total kurzfristige Rückstellungen	2'100.00	10'404.00				12'504.00	
Total langfristige Rückstellungen	618'000.00					618'000.00	
<b>Total Rückstellungen</b>	<b>620'100.00</b>		100.00			<b>630'504.00</b>	

## 11.5 Beteiligungsspiegel

### Beteiligungen (im Sinne der öffentlichen Aufgabenerfüllung)

#### Beteiligungen (im Sinne der öffentlichen Aufgabenerfüllung)

Name, Sitz Rechtsform	Tätigkeitsgebiet	Nominal- kapital	Eigen- tumsanteil	Stimmanteil	Wesentliche weite- re Beteiligte	Buchwert 31.12.23	Anschaff- ungs- wert	Wesentliche weitere Be- teiligungen der Organi- sation	Rechnungslegungs- norm; Aussage zur Jahres- rechnung	Zahlungs- ströme im Berichts- jahr	Spezifische Risiken
<b>Gemeindeeigenen Unternehmen (Anstalten)</b>											
Werkhofunternehmen Rüdtligen-Alchenflüh / Lyssach Lyssach	Werkhof	85'000.00	50%	2 VR Eggimann Stefan Waldspurger Rolf	Gde Lyssach	Fr. 1.00		keine	HRM2; Betriebsbeiträge für bezogene Leistun- gen (Art. 12 OGR)	249'998	
<b>Öffentlich-rechtliche Organisationen der interkommunalen Zusammenarbeit (Gemeindeverbände)</b>											
Gemeindeverband ARA Region Burgdorf	Betrieb und Unter- halt einer zentra- len Abwasser- reinigungsanlage				Gemeinden Region Burgdorf	Fr. 0.00	Fr. 0.00	keine	HRM; Aufwandverrechnung via Kostenverteiler	146'763	Für die Verbindlichkeiten des Verbandes haftet nur das Ver- bandsvermögen. Art. 80 OgR.
Gemeindeverband Kirchberg Kirchberg	Übernahme ver- schiedener Aufga- ben der öffentli- chen Hand			Stimmkraft gem. Art. 14 OgR (pro 200 Ein- wohner eine Stimme, max. 49%)	7 Gemeinden Region Kirchberg	Fr. 0.00	Fr. 0.00	keine	HRM; Aufwandverrechnung via Kostenverteiler (Einwohner / Schü- ler)	1'218'684	Für die Verpflichtungen des Verbandes haftet einzig das Verbandsvermögen. Bei Auflö- sung des Verbandes haften die Verbandsgemeinden nach Art. 135 des Gemeindegesetzes.
Schwellenverband Emme, 1. Sektion	Gewässerunterhalt Emme				Aefligen, Bätter- kinden, Lyssach, Kirchberg, Rüdtligen- Alchenflüh, Utzenst- orf, Wiler Zielebach	Fr. 0.00	Fr. 0.00		Verien; Aufwandverrechnung via Kostenverteiler gem. Laufmeter Emmen-Ufer	11'570	Für die Verbindlichkeiten des Verbandes haftet nur das Ver- bandsvermögen. Für Austritt und Auflösung gelten die Bestim- mungen im Gemeindegesetz (Art. 72).

Energieregion Bern-Solothurn	Förderung von regionaler nachhaltiger Energie							Verein; Jährlicher Beitrag 15.5% von der Konzession der Elektra Jegenstorf		Für die Verbindlichkeiten des Vereins haftet ausschliesslich das Vereinsvermögen.
Verein Musikschule Burgdorf	Musik		Delegierte Margrit Dummermuth	Emmental	0	0	keine	Verein; Jahresbeitrag via Kostenteiler gem. Anzahl Schüler	33'303	keine Haftung
Regionalkonferenz Emmental	Wirkungsvollen Erfüllung der Aufgaben der beteiligten Gemeinden in regionalen Angelegenheiten.		Gemeinderätin Patrizia Lambroia	40 Gemeinden Verwaltungskreis Emmental					25'843	Art. 49 Geschäftsreglement: Die Gemeinden schulden der Regionalkonferenz Beiträge an die Verwaltungskosten gemäss Artikel 155 GG und an weitere Kosten gemäss der besonderen Gesetzgebung.
Emmental Trinkwasser	Versorgung der Bevölkerung mit Trink- und Brauchwasser		Baukommission Stefan Eggimann	13 Gemeinden in den Verwaltungskreisen Emmental und Bern Mittelland				Stellt für uns die Rechnungen für Abfall, Kanalisation und Wasser	50'220	Art. 42 OgR. Für Schulden des Verbandes haftet das Verbandsvermögen. Der Verband muss finanziell selbsttragend sein (Art. 40.1). Namensänderung ab 1. Juni 2017, ehemals Vennersmühle Wasserversorgung.

#### Mitgliedschaften in und Beteiligungen an juristischen Personen des Privatrechts

KEBAG, Kehrichtbeseitigungs AG, Zuchwil	Kehrichtbeseitigung	5000000	27 Namenaktien	Baukommission; Daniel Mellenberger	Solothurn, Grenchen und Burgdorf	Fr. 1.00		keine	OR, AG	57'088	Haftung gegenüber Dritten bis zum dreifachen Betrag des AK; im inneren Verhältnis Haftung nach der Beteiligungspflicht im Sinne von Art. 5, d.h. je 50 Einwohner eine Aktie zu Fr. 1'000
Hallenbad AG Burgdorf	Betrieb Hallenbad		35 Aktien	Gemeinderätin Patrizia Lambroia		Fr. 1.00		keine	OR, AG	1'200	Aktienkapital
Regionales Eissportzentrum Emme AG Burgdorf	Betrieb Kunsteisbahn		47 Aktien	Gemeinderat		Fr. 54.00	13'500	keine	OR, AG	1'020	Aktienkapital Zeichnung 54 Aktien à Fr. 250.-- im 2009

ZAR Emmental-Oberaargau AG	Zivilschutz-ausbildungs-zentrum	16 Aktien	Gemeinderat öffentliche Sicherheit	Langenthal, Burgdorf	Fr. 1.00	keine	OR, AG	0.00	Aktienkapital In einem Aktionärsbindungsvertrag verpflichten sich die Aktionärsgemeinden untereinander ihre Zivilschutzdienst-pflichtigen im Ausbildungszentrum Aarwangen auszubilden.
Elektra Fraubrunnen, Jegenstorf (Genossenschaft)	Stromversorgung	2 Anteil-scheine	1 Abgeordneter		Fr. 200.00	keine	OR, Genossenschaft	0.00	Art. 10 Statuten. Die persönliche Haftung der einzelnen Genossen-schafter für die Verbindlichkeiten der Genossenschaft ist ausgeschlossen. Hierfür ist nur das Vermögen der Genossen-schaft haftbar.

#### Mitgliedschaften in einfachen Gesellschaften, Kollektiv- und Kommanditgesellschaften

keine

#### Vertragliche Beziehungen zur Erfüllung von Gemeindeaufgaben

Sozialdienst untere Emme	Übertragen der Aufgaben im Bereich der Sozialhilfe und des Kindes- und Erwachsenenschutzes	Sozial-kommission	Aefligen, Bätterkinden, Kernried, Kirchberg, Lyssach, Rüdltigen-Alchenflüh, Rüti bei Lyssach, Utzenstorf, Wiler bei Utzenstorf, Zielebach	Sitzgemeindemodell, integriert in der Rechnung von Kirchberg	34'592	keine	Vertragsbeginn: 1.1.2019
Leolea	Betrieb Chinderhus mit Kita + Tagesschule			OR, Verein Weiterleiten der Leistungen vom Kanton GEF + (ERZ)	382'618	Leistungsvertrag keine Haftung	



Regionale Kinder und Jugendarbeit <i>kakerlak</i>	Angebote zur sozialen Integration im Bereich der offenen Kinder- und Jugendarbeit	Aefligen, Ersigen, Kernenried, Kirchberg, Lyssach, Rüdligen-Alchenflüh, Kirchgemeinde Kirchberg	Sitzgemeindemodell, integriert in der Rechnung von Kirchberg	9'415	keine
Tageselternverein Koppigen und Umgebung	Familienergänzende Kinderbetreuung	17 Gemeinden im Verwaltungskreis Emmental	OR, Verein	23'187	keine
Tierschutz Emmental, Burgdorf	Begleitung Tierenschutzfälle		OR, Verein		keine

## 11.6 Gewährleistungsspiegel

Name der Empfänger Vertragspartner	Rechtsbeziehung	Angaben zu den gesicherten Leistungen Art, Betrag, Verfall, Zinsangaben	Zahlungsströme im Berichtsjahr	zusätzliche Angaben
<b>Privatrechtliche Unternehmen (nach OR / ZGB)</b>				
Verschiedene Dorfvereine	Liste Vereine	Budgetierte Beträge = Fr. 6'500.00	Fr. 5'600.00	gem. Konti 3290.3636.01 und 3410.3636.02
Talus Informatik AG, Wiler b. Seedorf	Vertrag	Anschluss an Rechenzentrum		Vertrag 1.1.2018 - 31.12.2022 Kündigt keiner der beiden Parteien den Vertrag bis am 30.6. des laufenden Jahres, so verlängert er sich jeweils stillschweigend um ein weiteres Jahr.
Personalvorsorgestiftung Previs	Anschlussvereinbarung vom 1.1.2018 (Erneuerung Vereinbarung)	Nachschusspflicht bei Unterdeckung Deckungsgrad per 31.12.23 = 103.39 %	AG+AN-Beiträge Fr. 91'580.95	Die Vereinbarung ist auf unbestimmte Dauer abgeschlossen. Sie ist unter Einhaltung einer Kündigungsfrist von sechs Monaten auf Ende eines Geschäftsjahres kündbar.
<b>öffentlich rechtliche Unternehmen (nach Gemeindegesetz)</b>				
<b>öffentlich rechtliche Verträge</b>				
<b>Weitere Verpflichtungen (Altlasten / Leasing)</b>				
Gemeindeanteil LA EL	BSIG Nr. 1/170.511/7.1	Anteil 2023 ca. Fr. 550'164.00	Fr. 564'988.00	Periodengerechte Abgrenzung ist nicht zwingend notwendig
Gemeindeanteil LA FAZU	BSIG Nr. 1/170.511/7.1	Anteil 2023 ca. Fr. 9'652.00	Fr. 10'040.00	
Gemeindeanteil LA Sozialhilfe	BSIG Nr. 1/170.511/7.1	Anteil 2023 ca. Fr. 1'247'521.00	Fr. 1'281'985.40	

### 11.7 Anlagespiegel

2023

#### Finanzvermögen

			<b>108 Finanzvermögen Sachanlagen</b>				
			1080	1084	1086	1087	1089
			Grundstücke unüberbaut	Gebäude Finanzvermögen	Mobilien des Finanz- vermögens	Anlagen im Bau Finanzvermögen	Übrige Sachanlagen FV
Anschaffungskosten	Anlagewert	01.01. 2023	14'729'700.00	864'500.00			
	Zuwachs/ Zugänge	2023					
	Abgänge	2023					
	Umgliederungen	2023					
	Anlagewert	31.12. 2023	14'729'700.00	864'500.00	-	-	-
kumulierte Wertberichtigungen	Stand per	01.01. 2023	18'228.00	-21'000.00			
	Wertminderungen	2023					
	Aufwertungen	2023					
	Umgliederungen	2023					
	Stand per	31.12. 2023	18'228.00	-21'000.00	-	-	-
Buchwerte	<b>Buchwert netto</b>	<b>31.12. 2023</b>	<b>14'747'928.00</b>	<b>843'500.00</b>	-	-	-
	davon Anlagen in Leasing	31.12. 2023					
	Versicherungswerte	31.12. 2023		1'058'700.00			

11.7 Anlagespiegel

2023

Sachanlagen Verwaltungsvermögen

			140 Sachanlagen Verwaltungsvermögen							
			1400	1401	1402	1403	1404	1406	1407	1409
			Grundstücke unbebaut	Strassen/ Verkehrswege	Wasserbau	Tiefbauten übrige	Hochbauten	Mobilien	Anlagen im Bau	Übrige Sachanlagen* (ohne 14099)
Anschaffungskosten	Anlagewert	1.1.2023		2'768'957.75		3'762'887.60	362'848.85		197'032.05	
	Zuwachs/ Zugänge	2023		20'471.70		42'293.45			254'941.45	
	Abgänge	2023								
	Umgliederungen	2023		89'716.35		38'683.65			-128'400.00	
	Anlagewert	31.12.2023		-	2'879'145.80	-	3'843'864.70	362'848.85	-	323'573.50
kumulierte ordentliche Abschreibungen	Stand per	1.1.2023		-275'560.75		-699'838.60	-214'820.85			
	Planmässige Abschreibungen	2023		77'759.05		125'239.10	6'106.00			
	Ausserplanmässige Abschreibungen	2023		-						
	Wertkorrekturen	2023								
	Stand per	31.12.2023		-	-353'319.80	-	-825'077.70	-220'926.85	-	-
Buchwerte	<b>Buchwert netto</b>	<b>31.12.2023</b>		<b>-</b>	<b>-</b>	<b>3'018'787.00</b>	<b>141'922.00</b>	<b>-</b>	<b>323'573.50</b>	<b>-</b>
	davon Anlagen in Leasing	31.12.2023								
	Versicherungswerte	31.12.2023								

\* darin nicht enthalten ist das bestehende VV bei Einführung von HRM2:

Bestehendes Verwaltungsvermögen bei der Einführung von HRM2

	01.01.2016		Kumulierte Wertberichtigungen		Saldo per 31.12.2023	
Allgemeiner Haushalt	14'099.00	1'220'685.20	14'099.99	1'220'685.20	Fr.	-
<b>Total</b>		<b>1'220'685.20</b>		<b>1'220'685.20</b>	<b>Fr.</b>	<b>-</b>

### 11.7 Anlagespiegel

2023

#### Übriges Verwaltungsvermögen

			142 Immaterielle Anlagen VV			144 Darlehen VV	145 Beteiligungen VV	146 Investitionsbeiträge VV
			1420 Informatik	1427 Immat. Anlagen in Realisierung	1421 & 1429 übrige immaterielle Anlagen	1441-1447 Darlehen	1452-1456 Beteiligungen	1460-1469 Investitionen
Anschaffungskosten	Anlagewert	01.01. 2023	143'705.40	163'560.70	267'969.75		259.00	
	Zuwachs/ Zugänge	2023		194'618.75				
	Abgänge	2023					1.00	
	Umgliederungen	2023		-52'266.90	52'266.90			
	Anlagewert	31.12. 2023	143'705.40	305'912.55	320'236.65	-	258.00	-
kumulierte ordentliche Abschreibungen	Stand per	01.01. 2023	-86'064.40		-70'978.75			
	Planmässige Abschreibungen	2023	28'820.00		37'033.90			
	Ausserplanmässige Abschreibungen	2023						
	Wertkorrekturen	2023						
	Stand per	31.12. 2023	-114'884.40	-	-108'012.65	-	-	-
Buchwerte	<b>Buchwert netto</b>	<b>31.12. 2023</b>	<b>28'821.00</b>	<b>305'912.55</b>	<b>212'224.00</b>	<b>-</b>	<b>258.00</b>	<b>-</b>
	davon Anlagen in Leasing	31.12. 2023						
	Versicherungswerte	31.12. 2023						

# 11.8. Kreditkontrolle

## 11.8.1 Verpflichtungskredite für Investitionen

	Kreditbeschluss			Objektbezeichnung	Kumulierte Ausgaben* 01.01.2023	Investitions- ausgaben	Kumulierte Ausgaben* 31.12.2023	Kumulierte Einnahmen 01.01.2023	Investitions- einnahmen	Kumulierte Einnahmen 31.12.2023	Saldo	Abrechnungs- datum
	Organ	Datum	Kreditsumme (brutto)									
<b>0</b>			5'783'227.92	<b>INVESTITIONSRECHNUNG</b>	4'263'273.65	512'325.35	4'775'599.00	125'776.25	-	125'776.25	2'805'803.22	
0220.5290.01	GR	05.10.2021	50'000.00	<b>Allgemeine Verwaltung</b> Reorganisation Archiv	44'579.20	3'595.10	48'174.30				1'825.70	
<b>2</b>				<b>Bildung / Primarschule</b>								
2120.5200.00	GV	11.12.2019	160'000.00	ITC Gesamterneuerung Hard- + Software	143'705.40		143'705.40				16'294.60	
2170.504.05	GR	20.04.2021	100'000.00	Brandschutzmassnahmen	59'370.30		59'370.30				40'629.70	
2170.5290.01	GR	27.10.2020 26.10.2021 15.05.2022	170000 1'580'000.00	Schulraumplanung (Planung)	118'981.50	155'597.65	274'579.15				1'475'420.85	
<b>6</b>				<b>Verkehr und Nachrichtenübermittlung</b> <b>Gemeindestrassen</b>								
6150.5010.06	GV	07.12.2016	170'000.00	Dorfstrasse, Erstellen Gesamtprojekt (1.+2. Etappe)	133'718.95		133'718.95				36'281.05	
6150.5010.08	Urne	24.09.2017	887'000.00	Dorfstrasse 1. Etappe, Sanierung Strasse	753'465.85		753'465.85				133'534.15	
6150.5010.10	GR	30.07.2018	55'000.00	Begegnungszone Bahnhofplatz, Studien+Projekt	66'398.55	1'000.00	67'398.55				-12'398.55	
6150.5010.12	GV	11.12.2019	130'000.00	Mühleweg, Strassenbau Sanierung	139'194.30		139'194.30				-9'194.30	
6150.5010.14	GR	17.12.2019	42'000.00	Begegnungszone Bahnhofplatz, Sofortmassnahmen							42'000.00	
6150.5010.15	Urne	29.11.2020	1'206'000.00	Dorfstrasse Sanierung 2. Etappe	723'323.75	52'807.55	776'131.30				429'868.70	
6150.5010.15	GR	27.10.2020	60'000.00	Tempo 40	28'872.50		28'872.50				31'127.50	
6150.5010.17	GR	11.01.2021	100'000.00	Hauptstrasse Deckbelag	181'659.10		181'659.10				-81'659.10	
6150.5010.19	GR	28.03.2022	65'000.00	Sanierung Emmensteg	3'607.95	22'191.50	25'799.45				39'200.55	
6150.5010.20	GR	14.02.2023	42'701.05	Ausführung Strassenunterhalt 2023		57'380.50	57'380.50				-14'679.45	
6150.5040.01	GR	05.10.2020	45'026.87	Wehrdienstmagazin Umnutzung Werkhof	45'026.90		45'026.90				-0.03	
6150.5290.01	GR	14.03.2023	31'000.00	Strassenunterhaltsplanung		31'333.40	31'333.40				-333.40	
<b>7</b>				<b>Umweltschutz und Raumordnung</b> <b>Wasserversorgung</b>								
7101.5031.04	Urne	24.09.2017	278'000.00	Dorfstrasse 1. Etappe, Wasserleitungen	268'681.30		268'681.30	19'498.60		19'498.60	9'318.70	
7101.5031.05	GV	11.12.2019	430'000.00	Ersatz Wasserleitung Hauptstrasse	216'513.10		216'513.10	13'927.60		13'927.60	213'486.90	
7101.5031.06	GV	11.12.2019	130'000.00	Ersatz Wasserleitung Zelgweg	70'486.10		70'486.10				59'513.90	
7101.5031.07	Urne	29.11.2020	94'000.00	Dorfstrasse Sanierung 2. Etappe	112'544.30		112'544.30				-18'544.30	
7101.5031.08	GR	08.02.2022	160'000.00	Ringschluss WL Schulhausareal	101'050.00	37'793.45	138'843.45				21'156.55	
7101.5031.09	GR	14.12.2021	126'900.00	Sanierung WL Bernstrasse (LOS 1-3)	105'592.95	32'873.10	138'466.05				-11'566.05	
7101.5031.10	GR	14.12.2021	55'600.00	Sanierung WL Bernstrasse (Bahnübergang)	27'994.70	10'310.55	38'305.25				17'294.75	
7101.5031.11	GR	14.02.2023	180'000.00	Sanierung WL (LOS 1-3) 2. Etappe		95'348.00	95'348.00				84'652.00	
				<b>Abwasserentsorgung</b>								
7201.5032.03	GV	08.06.2016	520'000.00	Erhebung private Liegenschaftsentwässerung, 3.+4	329'628.15		329'628.15	73'584.05		73'584.05	190'371.85	
7201.5032.04	Urne	24.09.2017	235'000.00	Dorfstrasse 1. Etappe, Abwasserleitungen	203'990.30		203'990.30				31'009.70	
7201.5292.01	GV	07.12.2016	125'000.00	GEP, Überarbeitung	111'705.55		111'705.55	18'766.00		18'766.00	13'294.45	

## 11.8. Kreditkontrolle

### 11.8.1 Verpflichtungskredite für Investitionen

7410.5020.01	GR	05.07.2016	60'000.00	<b>Gewässerverbauungen</b> Bachmauer Dorfbach, Projektierungskredit	52'811.35		52'811.35			7'188.65
7791.5040.01	GR	31.05.2022	150'000.00	<b>Öffentliche Toilettenanlagen</b> WC-Anlage WK Magazin	45'341.70	8'001.95	53'343.65			96'656.35
7900.5290.01	GV	07.12.2016	145'000.00	<b>Raumplanung</b> Ortsplanungsrevision	175'029.90	4'092.60	179'122.50			-34'122.50

Vermerk: In den mehrwertsteuerpflichtigen Funktionen werden die Ausgaben in dieser Tabelle exklusive Mehrwertsteuer dargestellt. Da der Kredit inklusive Mehrwertsteuer beschlossen wurde, muss die Mehrwertsteuer beim Saldo noch berücksichtigt werden, das heisst abgezogen werden.

**11.8.2 NACHKREDITTABELLE 2023**

Konto	Bezeichnung	Rechnung	Budget	Über- schreitung	Nachkredit			Datum	Begründung
					gebunden *)	Kompetenz GR	Kompetenz GV		
	Total	1'953'550	1'512'430	441'120	319'476	121'644	-		
220	<u>Allgemeine Dienste</u>								
3133.00	Informatik Nutzungsaufwand	88'084	72'355	15'729		15'729		30.04.2024	Erhöhung Dienstleistungsgebühren und nicht budgetierte Softwareupdates.
1400	<u>Allgemeines Rechtswesen</u>								
3130.02	Gebühren Einwohner- und Fremdenkontrolle	31'922	27'720	4'202		4'202		30.04.2024	Mehraufwand Gebühren Einwohner- und Fremdenkontrolle.
1620	<u>Zivilschutz</u>								
3151.00	Unterhalt Apparate, Maschinen, Geräte	3'553		3'553		3'553		05.09.2023	Anschaffung Kondensationsentfeuchter.
2110	<u>Kindergarten</u>								
3632.01	Betriebsbeiträge an Gemeindeverband Kirchberg	35'614	31'365	4'249	4'249			30.04.2024	Mehraufwand Betriebsbeiträge.
2120	<u>Primarstufe</u>								
3632.01	Betriebsbeiträge an Gemeindeverband Kirchberg	195'642	189'670	5'972	5'972			30.04.2024	Mehraufwand Betriebsbeiträge.
2130	<u>Sekundarstufe I</u>								
3632.00	Beiträge an Gemeinden und Gemeindeverbände	64'206	22'000	42'206	42'206			30.04.2024	Mehr Schüler in Gymer Burgdorf.
2170	<u>Schulliegenschaften</u>								
3010.00	Löhne des Verwaltungs- und Betriebspersonals	199'900	178'600	21'300		21'300		26.09.2023	Befristete Neuanstellung Schulhauswart.



**11.8.2 NACHKREDITTABELLE 2023**

Konto	Bezeichnung	Rechnung	Budget	Über- schreitung	Nachkredit			Datum	Begründung
					gebunden *)	Kompetenz GR	Kompetenz GV		
3010.02	Löhne Verwaltungspersonal, Rückstellungen	5'162	-	5'162		5'162		30.04.2024	Rückstellung Überzeit Schulhauswart.
2180	<u>Tagesschule</u>								
3635.01	Beiträge an das Chinderhus Alchenflüh	185'599	155'000	30'599	30'599			30.04.2024	Höhere Betriebsbeiträge an das Chinderhus.
2190	<u>Schulleitung und Schulverwaltung</u>								
3910.00	Inerne Verrechnung Dienstleistungen	41'305	36'100	5'205		5'205		30.04.2024	Infolge der Arbeitsplatzbewertung wurde das Schulsekretariat mit höheren Stellenprozenten beurteilt.
2197	<u>Schulsozialdienst</u>								
3010.02	Löhne Verwaltungspersonal, Rückstellungen	5'242	-	5'242		5'242		30.04.2024	Rückstellung Überzeit Schulsozialarbeiterin.
3090.00	Aus- und Weiterbildung des Personals	6'200	2'600	3'600		3'600		30.04.2024	Mehrkosten für Weiterbildungen. Anteil Kurskosten von CHF 2'450.00 wurden weiterverrechnet und sind in der Kontoart 4260.00 ersichtlich.
3421	<u>Autobahn-Überdeckung</u>								
3159.00	Unterhalt übrige mobile Anlagen	7'301	-	7'301		7'301		09.05.2023	Ersatz Absturzsicherung Spielplatz Überdeckung.
3614.01	Dienstleistungen Werkhof	5'078	-	5'078	5'078			30.04.2024	Unterhalt der öffentlichen Anlagen durch den Werkhof.

**11.8.2 NACHKREDITTABELLE 2023**

Konto	Bezeichnung	Rechnung	Budget	Über- schreitung	Nachkredit			Datum	Begründung
					gebunden *)	Kompetenz GR	Kompetenz GV		
3422	<u>Spielplatz Dammweg</u>								
3159.00	Unterhalt übrige mobile Anlagen	17'495	-	17'495		17'495		22.11.2022	Neuer Kletterbaum und neues Schaukelnest Spielplatz Dammweg.
6150	<u>Gemeindestrassen</u>								
3144.00	Baulicher Unterhalt Hochbauten, Gebäude	7'113	1'000	6'113		6'113		28.06.2022	Neues Garagentor Werkhofmagazin.
6155	<u>Parkplätze</u>								
3111.00	Maschinen, Geräte und Fahrzeuge	7'289	-	7'289		7'289		14.02.2023	Neue Parkuhr Bahnhofplatz.
7101	<u>Wasserversorgung</u>								
3510.50	Einlage Anschlussgebühren in Spezialfinanzierung Werterhalt	56'371	32'000	24'371	24'371			30.04.2024	Im Rechnungsjahr wurden höhere Anschlussgebühren generiert, welche in den Werterhalt zugeführt werden.
7201	<u>Abwasser</u>								
3510.50	Einlage Anschlussgebühren in Spezialfinanzierung Werterhalt	285'000	220'000	65'000	65'000			30.04.2024	Im Rechnungsjahr wurden höhere Anschlussgebühren generiert, welche dem Werterhalt zugeführt werden.
7301	<u>Abfall</u>								
3181.30	Tatsächliche Forderungsverluste, Abfall	17'519	-	17'519	17'519			30.04.2024	Abschreibung infolge Verlustausweis.
7792	<u>Hundetoiletten</u>								
3614.01	Dienstleistungen Werkhof	13'774	9'000	4'774	4'774			30.04.2024	Mehraufwand Unterhalt durch den Werkhof.
8200	<u>Forstwirtschaft</u>								
3145.00	Unterhalt Wald	18'134	8'000	10'134		10'134		30.04.2024	Mehraufwand Forstarbeiten.

**11.8.2 NACHKREDITTABELLE 2023**

Konto	Bezeichnung	Rechnung	Budget	Über- schr eitung	Nachkredit			Datum	Begründung
					gebunden *)	Kompetenz GR	Kompetenz GV		
9100	<u>Allgemeine Gemeindesteuern</u>								
3180.01	Wertberichtigung gefährdete Steuerguthaben	57'000	-	57'000	57'000			30.04.2024	Wertberichtigung auf gefährdete Steuerguthaben.
3181.01	Forderungsverluste allgemeine Gemeindesteuern	85'972	70'000	15'972	15'972			30.04.2024	Abschreibung gemäss Steuerabrechnung des Kantons.
9101	<u>Sondersteuern</u>								
3181.02	Forderungsverluste Sondersteuern	4'732	-	4'732	4'732			30.04.2024	Abschreibung gemäss Steuerabrechnung des Kantons.
9300	<u>Finanz- und Lastenausgleich</u>								
3621.60	Lastenausgleich neue Aufgabenteilung	457'048	450'370	6'678	6'678			30.04.2024	Mehraufwand Lastenausgleich neue Aufgabenteilung.
9610	<u>Zinsen</u>								
3406.00	Verzinsung langfristige Darlehen	15'969	6'650	9'319		9'319		30.04.2024	Aufnahme neues Darlehen zu höheren Zinskonditionen.
9900	<u>Zusätzliche, systembedingte Abschreibungen</u>								
3894.00	Einlage in finanzpolitische Reserve	35'325	-	35'325	35'325			30.04.2024	Einlage in finanzpolitische Reserve gemäss kantonaler Gesetzgebung.

Es sind alle Kreditüberschreitungen von mehr als Fr. 3'000.-- aufgeführt.

\*) = Nachkredite für gebundene Ausgaben beschliesst der Gemeinderat (gem. Art. 101 GV).

## 11.9 Weitere massgebende Angaben

### 11.9.1 Werterhaltungskosten und Einlage in Spezialfinanzierung Werterhalt Wasserversorgung

#### Wiederbeschaffungswert, Werterhaltungskosten und Einlage in die Spezialfinanzierung Werterhalt für Wasserversorgungsanlagen <sup>1</sup>

Rechnungsjahr: 2023

Wasserversorgung: Rüttligen-Alchenflüh

Kontaktperson: M. Hedes

Telefon: 034 447 40 60

Datengrundlagen

- Geschätzt
- GWP
- Anlagenbuchhaltung

	① Wieder- beschaffungswert brutto in Fr.	② Beiträge Dritter <sup>2</sup> in Fr.	③ Wieder- beschaffungswert netto in Fr. (① - ②)	④ Nutzungsdauer in Jahren	⑤ Erneuerungsrate in % (100/④)	⑥ Werterhaltungs- kosten in Fr./Jahr (③*⑤)
<b>Anlageteile</b>						
1. Wasserfassungen	900'000		900'000	50	2.00%	18'000
2. Aufbereitungsanlagen			-	33	3.00%	-
3. Pumpwerke, Druckreduzier- und Messschächte			-	50	2.00%	-
4. Reservoirs			-	66	1.50%	-
5. Leitungen und Hydranten	3'151'200		3'151'200	80	1.25%	39'390
6. Mess-, Steuerungs-, Fernwirkanlagen			-	20	5.00%	-
7. Einkaufssummen, einmalige Konzessionsabgaben <sup>3</sup>			-			-
<b>Total 1 - 7</b>	<b>4'051'200</b>	<b>-</b>	<b>4'051'200</b>			<b>57'390</b>

⑦ Bestand Verwaltungsvermögen in Franken	1'239'151	in Prozent von ③: (100*⑦/③)	31%
⑧ Bestand Spezialfinanzierung Werterhalt in Franken	391'167	in Prozent von ③: (100*⑧/③)	10%

4 ↓

Bemerkungen:

⑨ Gewählter Einlagesatz in Prozent <sup>5</sup>	100%
⑩ berechnete Einlage in SF Werterhalt in Franken (⑥ x ⑨)	57'390
Einmalige Anschlussgebühren, an Einlage angerechnet <sup>6</sup>	56'371
Einlage Spezialfinanzierung abzüglich Anschlussgebühren	1'019
① Anzahl Einwohner im Versorgungsgebiet	2'499
② Einlage pro Einwohner in Franken (⑩ / ①)	23

Datum: 31.12.2023

Unterschrift:

<sup>1</sup> Dieses Blatt ist Bestandteil der Jahresrechnung

<sup>2</sup> Zu erwartende Beiträge aus dem kantonalen Trinkwasserfonds und von der Gebäudeversicherung abziehen (beim AWA erfragen).

<sup>3</sup> Einkaufssummen an andere Wasserversorgungen, einmalige Konzessionsabgaben oder dergleichen - die Abschreibungssätze sind anhand der Laufzeiten festzulegen. Bestehen Kategorien mit unterschiedlichen Abschreibungssätzen, so ist die Rubrik 7 manuell mit zusätzlichen Zeilen zu ergänzen. Einkaufssummen an andere Wasserversorgungen sind verbindlich mit einem Abschreibungssatz von 3 % einzutragen.

<sup>4</sup> Ermittlung des Einlageprozentsatzes gemäss Kapitel 6.1. der WEA-Broschüre "Finanzierung der Wasserversorgung" (2004).

<sup>5</sup> Die Einlage in die Spezialfinanzierung muss mindestens 60% betragen, solange Verwaltungsvermögen besteht oder der Bestand der SF Werterhalt nicht mehr 25% des Wiederbeschaffungswertes beträgt.

<sup>6</sup> Die einmaligen Anschlussgebühren dürfen an die jährliche Einlage in die Spezialfinanzierung Werterhalt angerechnet werden.

### 11.9.2 Werterhaltungskosten und Einlage in Spezialfinanzierung Werterhalt Abwasseranlagen

#### Wiederbeschaffungswert, Werterhaltungskosten und Einlage in die Spezialfinanzierung Werterhalt für die kommunalen Abwasseranlagen und gegebenenfalls den Gemeindeanteil an den regionalen Anlagen <sup>1</sup>

Rechnungsjahr:

Gemeinde:

Kontaktperson:

Telefon:

E-Mail:

Datengrundlagen  AWA  
 Gemeinde  Anlagenbuchhaltung

Aktualisierungsjahr:

Datengrundlagen  AWA  
 Verband  Anlagenbuchhaltung

	①	②	③	④	⑤	⑥
	Wiederbeschaffungswert in Fr.	Nutzungsdauer in Jahren	Erneuerungsrate in % (100/②)	Walterhaltungskosten in Fr./a (①*③)	Einlagesatz <sup>2</sup> %	Einlage in die Spezialfinanzierung in Fr./a (④*⑤)
<b>1. Gemeindeanlagen</b>						
1.1 Kanalisationen	14'398'500	80	1.25%	179'981	100%	179'981
1.2 Spezialbauwerke	150'000	50	2.00%	3'000	100%	3'000
1.3 Abwasserreinigungsanlagen		33	3.00%	-		-
<b>Total 1 (1.1 - 1.3) bzw. mittlerer Einlagesatz (Spalte ⑤)</b>	<b>14'548'500</b>			<b>182'981</b>	<b>100%</b>	<b>182'981</b>

#### 2. Gemeindeanteil an regionalen Anlagen <sup>3</sup>

2.1 Kanalisationen		80	1.25%	-		-
2.2 Spezialbauwerke		50	2.00%	-		-
2.3 Abwasserreinigungsanlagen		33	3.00%	-		-
<b>Total 2 (2.1 - 2.3) bzw. mittlerer Einlagesatz (Spalte ⑤)</b>	<b>-</b>			<b>-</b>		<b>-</b>

<b>Total 1 + 2 bzw. mittlerer Einlagesatz (Spalte ⑤)</b>	<b>14'548'500</b>			<b>182'981</b>	<b>100%</b>	<b>182'981</b>
Einmalige Anschlussgebühren, an Einlage angerechnet <sup>4</sup>						285'000
Einlage Spezialfinanzierung abzüglich Anschlussgebühren						<b>-102'019</b>

⑦ Stand Verwaltungsvermögen	511'744	in Prozent von ①: (100*⑦/①)		3.5%	Höchstens Fr. 200 / EW <sup>5</sup>	
⑧ Stand Spezialfinanzierung Werterhalt	2'871'439	in Prozent von ①: (100*⑧/①)		19.7%	EW <sup>6</sup>	2'499
					Fr./EW	73

Bemerkungen:

Datum:

Unterschrift:

<sup>1</sup> Diese Blatt ist Bestandteil der Jahresrechnung. Eine Kopie senden Sie bitte an das AWA:

[ae.awa@bve.be.ch](mailto:ae.awa@bve.be.ch)

<sup>2</sup> Die Einlage in die Spezialfinanzierung muss mindestens 60% betragen, solange der Bestand der SF Werterhalt nicht mehr als 25% des Wiederbeschaffungswertes beträgt.

<sup>3</sup> Daten des Teils 2 nur dann angeben, wenn der Verband die Einlage in die Spezialfinanzierung nicht selber vornimmt. (Anteil gemäss Kostenverteiler Verband).

<sup>4</sup> Die einmaligen Anschlussgebühren dürfen an die jährliche Einlage in die Spezialfinanzierung Werterhalt angerechnet werden.

<sup>5</sup> Gemäss Artikel 32, Absatz 4 KGV ist die Einlage in die Spezialfinanzierung auf jährlich Fr. 200 (Gemeinde und Region) pro Einwohnerwert beschränkt.

<sup>6</sup> Einwohnerwert (EW): Gemäss Artikel 36g KGV.

### 11.9.3 Konsolidierte Bilanz

KONTO BEZEICHNUNG	Einwohnergemeinde	Werkhofunternehmen		Konsolidierter
	Rüdtligen-Alchenflüh	Bilanz	50 % Anteil	Gesamtbestand
	Bilanz 2023	Total per 31.12.2023	Rüdtligen-Alchenflüh	per 31.12.23
<b>AKTIVEN</b>	<b>29'204'113.59</b>	<b>387'405.54</b>	<b>193'702.77</b>	<b>29'397'816.36</b>
<b>10 FINANZVERMÖGEN</b>	<b>22'585'477.54</b>	<b>209'297.29</b>	<b>104'648.65</b>	<b>22'690'126.19</b>
100 Flüssige Mittel	3'462'420.25	183'355.00	91'677.50	3'554'097.75
101 Forderungen	3'311'531.19	25'942.29	12'971.15	3'324'502.34
104 Aktive Rechnungsabgrenzungen	10'249.10	-		10'249.10
107 Finanzanlagen	209'849.00			209'849.00
108 Sachanlagen FV	15'591'428.00			15'591'428.00
<b>11 VERWALTUNGSVERMÖGEN</b>	<b>6'618'636.05</b>	<b>178'108.25</b>	<b>89'054.13</b>	<b>6'707'690.18</b>
140 Sachanlagen VV	6'071'420.50	178'108.25	89'054.13	6'160'474.63
142 Immaterielle Anlagen	546'957.55			546'957.55
145 Beteiligungen Grundkapitalien	258.00			258.00
<b>PASSIVEN</b>	<b>29'204'113.59</b>	<b>387'405.54</b>	<b>175'927.77</b>	<b>29'397'816.36</b>
<b>20 FREMDKAPITAL</b>	<b>3'056'729.35</b>	<b>132'911.46</b>	<b>48'680.73</b>	<b>3'123'185.08</b>
200 Laufende Verbindlichkeiten	669'202.75	97'361.46	48'680.73	717'883.48
201 Kurzfristige Finanzverbindlichkeiten				-
204 Passive Rechnungsabgrenzungen	18'310.30			18'310.30
205 Kurzfristige Rückstellungen	12'504.00	35'550.00	17'775.00	30'279.00
206 Langfristige Finanzverbindlichkeiten	1'500'000.00			1'500'000.00
208 Langfristige Rückstellungen	618'000.00			618'000.00
209 Verbindlichkeiten Fonds	238'712.30			238'712.30
<b>29 EIGENKAPITAL</b>	<b>26'147'384.24</b>	<b>254'494.08</b>	<b>127'247.04</b>	<b>26'274'631.28</b>
290 Spezialfinanzierungen	2'578'383.31			2'578'383.31
293 Vorfinanzierungen	3'262'606.40			3'262'606.40
294 Reserven	692'379.98			692'379.98
296 Neubewertungsreserve	13'187'896.75			13'187'896.75
298 Übriges Eigenkapital		85'000.00	42'500.00	42'500.00
299 Bilanzüberschuss	6'426'117.80	169'494.08	84'747.04	6'510'864.84

Zahlen Werkhof  
 Zahlen von / für Gemeinderechnung

**Bilanz**

		1.1.2023	Zuwachs	Abgang	31.12.2023
<b>1</b>	<b>Aktiven</b>	<b>31'074'892.39</b>	<b>32'410'456.36</b>	<b>34'281'235.16</b>	<b>29'204'113.59</b>
<b>10</b>	<b>Finanzvermögen</b>	<b>24'533'373.64</b>	<b>31'717'464.11</b>	<b>33'665'360.21</b>	<b>22'585'477.54</b>
	<b>Flüssige Mittel u. kurzfrist. Geldanlagen</b>	<b>4'534'934.59</b>	<b>12'240'044.45</b>	<b>13'312'558.79</b>	<b>3'462'420.25</b>
<b>1000</b>	<b>Kasse</b>	<b>2'607.85</b>	<b>40'125.10</b>	<b>38'995.10</b>	<b>3'737.85</b>
10'000.01	Kasse	2'607.85	40'125.10	38'995.10	3'737.85
<b>1001</b>	<b>Post</b>	<b>3'394'840.28</b>	<b>12'144'177.80</b>	<b>12'322'639.20</b>	<b>3'216'378.88</b>
10'010.01	Postchek-Konto 34-519-8	3'394'840.28	12'144'177.80	12'322'639.20	3'216'378.88
<b>1002</b>	<b>Bank</b>	<b>1'137'486.46</b>	<b>55'741.55</b>	<b>950'924.49</b>	<b>242'303.52</b>
10'020.01	UBS Kirchberg, KK	144'578.89	3'139.85	617.64	147'101.10
10'020.02	Berner Kantonalbank, KK	986'348.27	52'569.80	950'299.95	88'618.12
10'025.01	Bernerland Sparkonto, Kto. 0.375.564.09	4'287.15	20.90	6.90	4'301.15
10'025.02	UBS Kirchberg, Sparkonto FJ-140995.0	1'199.95	5.80		1'205.75
10'025.03	UBS Kirchberg, Sparkonto FJ-140995.1	1'072.20	5.20		1'077.40
	<b>Forderungen</b>	<b>4'253'054.80</b>	<b>19'399'069.56</b>	<b>20'340'593.17</b>	<b>3'311'531.19</b>
<b>1010</b>	<b>Ford. aus Lieferungen u. Leistungen ggü. Dritten</b>	<b>1'478'179.26</b>	<b>1'551'654.35</b>	<b>2'732'078.09</b>	<b>297'755.52</b>
10'100.01	Debitoren Esr	1'085'628.55	1'113'255.35	2'079'710.40	119'173.50
10'100.02	Debitoren, Diverse	392'550.71	438'399.00	652'367.69	178'582.02
<b>1011</b>	<b>Kontokorrente mit Dritten</b>	<b>704.95</b>	<b>5'000.00</b>	<b>5'764.80</b>	<b>-59.85</b>
10'110.02	Guthaben Frankiermaschine	704.95	5'000.00	5'764.80	-59.85
<b>1012</b>	<b>Steuerforderungen</b>	<b>1'802'212.76</b>	<b>15'457'549.52</b>	<b>15'203'963.73</b>	<b>2'055'798.55</b>
10'120.01	Steuer Guthaben NESKO	1'974'183.26	7'907'959.03	7'681'844.69	2'200'297.60
10'120.10	Girokonto Kanton	-1'970.50	7'549'590.49	7'465'119.04	82'500.95
10'120.99	Wertberichtigung auf Steuerguthaben	-170'000.00		57'000.00	-227'000.00
<b>1014</b>	<b>Transferforderungen</b>	<b>947'147.68</b>	<b>6'104.74</b>	<b>11'439.15</b>	<b>941'813.27</b>
10'140.01	Lastenausgleich Sozialhilfe	935'708.53	-3'920.01		931'788.52
10'140.02	Ausstehende Rückerstattungen Kanton	11'439.15	10'024.75	11'439.15	10'024.75
<b>1015</b>	<b>Interne Kontokorrente</b>		<b>2'351'175.00</b>	<b>2'351'175.00</b>	
10'150.01	Durchgangskonto Esr		2'059'680.00	2'059'680.00	

**Bilanz**

		<b>1.1.2023</b>	<b>Zuwachs</b>	<b>Abgang</b>	<b>31.12.2023</b>
10'150.02	Kontokorrent mit Werkhof		291'495.00	291'495.00	
<b>1019</b>	<b>Übrige Forderungen</b>	<b>24'810.15</b>	<b>27'585.95</b>	<b>36'172.40</b>	<b>16'223.70</b>
10'190.01	Verrechnungssteuern	255.45	13.80		269.25
10'192.51	MWST Vorsteuer Kafra, ER		-9.25	-9.25	
10'192.80	MWST Abrechnungskonto	24'554.70	27'581.40	36'181.65	15'954.45
	<b>Aktive Rechnungsabgrenzungen</b>	<b>12'208.25</b>	<b>10'249.10</b>	<b>12'208.25</b>	<b>10'249.10</b>
<b>1044</b>	<b>Finanzaufwand / Finanzertrag</b>	<b>12'000.00</b>		<b>12'000.00</b>	
10'440.01	Rechnungsabgrenzung Finanzertrag	12'000.00		12'000.00	
<b>1045</b>	<b>Übriger betrieblicher Ertrag</b>	<b>208.25</b>	<b>10'249.10</b>	<b>208.25</b>	<b>10'249.10</b>
10'450.01	Transitorische Aktiven	208.25	10'249.10	208.25	10'249.10
	<b>Finanzanlagen</b>	<b>141'748.00</b>	<b>68'101.00</b>		<b>209'849.00</b>
<b>1070</b>	<b>Aktien und Anteilscheine</b>	<b>141'748.00</b>	<b>68'101.00</b>		<b>209'849.00</b>
10'700.01	7'656 Aktien, UBS AG	131'721.00	68'101.00		199'822.00
10'700.02	33'424 Aktien, BLS AG Bern	10'027.00			10'027.00
	<b>Sachanlagen FV</b>	<b>15'591'428.00</b>			<b>15'591'428.00</b>
<b>1080</b>	<b>Grundstücke FV</b>	<b>14'747'928.00</b>			<b>14'747'928.00</b>
10'800.02	Landwirtschaftsland	5'166.00			5'166.00
10'800.03	Wald und Land im Fraubrunnenmoos	20'776.00			20'776.00
10'800.04	Kiesplatz Künti	52'486.00			52'486.00
10'800.11	Baurecht Hornussergesellschaft	8'900.00			8'900.00
10'800.12	Baurecht Underboden	12'779'100.00			12'779'100.00
10'800.13	Baurecht Top-Event	1'881'500.00			1'881'500.00
<b>1084</b>	<b>Gebäude FV</b>	<b>843'500.00</b>			<b>843'500.00</b>
10'840.01	Doppelseinfamilienhaus, Chinderhus Hauptstrasse 46	777'840.00			777'840.00
10'840.03	Liegenschaft Neumattstrasse 17a	65'660.00			65'660.00
<b>14</b>	<b>Verwaltungsvermögen</b>	<b>6'541'518.75</b>	<b>692'992.25</b>	<b>615'874.95</b>	<b>6'618'636.05</b>
	<b>Sachanlagen VV</b>	<b>6'123'068.05</b>	<b>446'106.60</b>	<b>497'754.15</b>	<b>6'071'420.50</b>



**Bilanz**

		<b>1.1.2023</b>	<b>Zuwachs</b>	<b>Abgang</b>	<b>31.12.2023</b>
<b>1401</b>	<b>Strassen / Verkehrswege</b>	<b>2'493'397.00</b>	<b>110'188.05</b>	<b>77'759.05</b>	<b>2'525'826.00</b>
14'010.00	Strassen und Verkehrswege	2'768'957.75	110'188.05		2'879'145.80
14'010.99	Wertberichtigung Strassen + Verkehrswege	-275'560.75		77'759.05	-353'319.80
<b>1403</b>	<b>Tiefbauten</b>	<b>3'063'049.00</b>	<b>80'977.10</b>	<b>125'239.10</b>	<b>3'018'787.00</b>
14'031.00	Wasserversorgung	1'237'009.65	80'977.10		1'317'986.75
14031.99	Wertberichtigung Wasserversorgung	-62'348.65		16'487.10	-78'835.75
14'032.01	Kanalisationen	473'505.70			473'505.70
14'032.99	Wertberichtigung Kanalisationen	-20'685.70		6'134.00	-26'819.70
14'035.01	Kabelfernsehanalge KAFRA	2'052'372.25			2'052'372.25
14'035.99	Wertberichtigung KAFRA	-616'804.25		102'618.00	-719'422.25
<b>1404</b>	<b>Hochbauten</b>	<b>148'028.00</b>		<b>6'106.00</b>	<b>141'922.00</b>
14'040.01	Hochbauten allgemeiner Haushalt	362'848.85			362'848.85
14'040.99	Wertberichtigung Hochbauten allgemeiner Haushalt	-214'820.85		6'106.00	-220'926.85
<b>1407</b>	<b>Anlagen im Bau VV</b>	<b>197'032.05</b>	<b>254'941.45</b>	<b>128'400.00</b>	<b>323'573.50</b>
14'070.00	Anlagen im Bau, allgemeiner Haushalt	127'025.55	8'001.95		135'027.50
14'070.01	Anlagen im Bau, Strassenbau + ÖB	70'006.50	112'907.85	89'716.35	93'198.00
14'071.00	Anlagen im Bau, Wasserversorgung		134'031.65	38'683.65	95'348.00
<b>1409</b>	<b>Übrige Sachanlagen</b>	<b>221'562.00</b>		<b>160'250.00</b>	<b>61'312.00</b>
14090.00	Übrige Sachanlagen	76'640.45			76'640.45
14090.99	Wertberichtigung übrige Sachanlagen	-7'664.45		7'664.00	-15'328.45
14'099.01	Bestehendes Verwaltungsvermögen, allg. Haushalt	1'220'685.20			1'220'685.20
14'099.99	Wertberichtigung bestehendes Verwaltungsvermögen	-1'068'099.20		152'586.00	-1'220'685.20
	<b>Immaterielle Anlagen</b>	<b>418'192.70</b>	<b>246'885.65</b>	<b>118'120.80</b>	<b>546'957.55</b>
<b>1420</b>	<b>Software</b>	<b>57'641.00</b>		<b>28'820.00</b>	<b>28'821.00</b>
14'200.01	Informatik Schule	143'705.40			143'705.40
14'200.99	Wertberichtigung Informatik	-86'064.40		28'820.00	-114'884.40
<b>1427</b>	<b>Immaterielle Anlagen in Realisierung</b>	<b>163'560.70</b>	<b>194'618.75</b>	<b>52'266.90</b>	<b>305'912.55</b>
14'270.00	Ortsplanung in Realisation		4'092.60	4'092.60	
14270.01	Immat. Anlagen in Realisierung	163'560.70	190'526.15	48'174.30	305'912.55
<b>1429</b>	<b>Übrige immaterielle Anlagen</b>	<b>196'991.00</b>	<b>52'266.90</b>	<b>37'033.90</b>	<b>212'224.00</b>
14290.00	Übrige immaterielle Anlagen	267'969.75	52'266.90		320'236.65
14290.99	Wertberichtigung übrige immaterielle Anlagen	-70'978.75		37'033.90	-108'012.65

**Bilanz**

		1.1.2023	Zuwachs	Abgang	31.12.2023
<b>Beteiligungen, Grundkapitalien</b>		<b>258.00</b>			<b>258.00</b>
<b>1452</b>	<b>Beteiligungen an Gde. u. Gde.Verbänden</b>	<b>1.00</b>			<b>1.00</b>
14'520.01	Dotationskapital eigene Anstalten Werkhofunternehmen	1.00			1.00
<b>1455</b>	<b>Beteilig.an privaten Unternehmungen</b>	<b>257.00</b>			<b>257.00</b>
14'550.01	Regionales Eissportzentrum Emme AG 54 Aktien	54.00			54.00
14'550.02	Hallenbad Burgdorf AG 35 Aktien	1.00			1.00
14'550.03	Elektra Fraubrunnen, Jegenstorf 200 Anteilscheine	200.00			200.00
14'550.04	ZAR Emmental-Oberaargau AG, Aarwangen 16 Aktien	1.00			1.00
14'550.05	KEBAG AG, Zuchwil 27 Namenaktien	1.00			1.00

**Bilanz**

		1.1.2023	Zuwachs	Abgang	31.12.2023
<b>2</b>	<b>Passiven</b>	<b>31'074'892.39</b>	<b>18'460'737.78</b>	<b>20'331'516.58</b>	<b>29'204'113.59</b>
<b>20</b>	<b>Fremdkapital</b>	<b>6'263'637.60</b>	<b>14'728'762.05</b>	<b>17'935'670.30</b>	<b>3'056'729.35</b>
	<b>Laufende Verbindlichkeiten</b>	<b>933'260.10</b>	<b>13'199'690.20</b>	<b>13'463'747.55</b>	<b>669'202.75</b>
<b>2000</b>	<b>Lauf. Verb. a. Liefer. u. Leist. v. Dritten</b>	<b>720'440.85</b>	<b>11'012'690.85</b>	<b>11'268'585.90</b>	<b>464'545.80</b>
20'000.01	Kreditoren Sammelkonto	655'850.25	10'667'711.95	10'930'701.85	392'860.35
20'000.02	Kreditoren Diverse	64'590.60	74'747.85	64'590.60	74'747.85
20'001.01	Kreditor AHV		116'167.15	116'167.15	
20'001.02	Kreditor Pensionskasse		115'937.95	119'000.35	-3'062.40
20'001.03	Kreditor Krankentaggeld		8'152.55	8'152.55	
20'001.05	Kreditor Unfallversicherung Winterthur		16'438.50	16'438.50	
20'001.06	Kreditor Familienausgleichskasse		13'534.90	13'534.90	
<b>2002</b>	<b>Steuern</b>	<b>2'096.10</b>	<b>78'537.40</b>	<b>75'321.20</b>	<b>5'312.30</b>
20'022.10	MWST-Umsatzsteuer Wasser		-34.75	-34.75	
20'022.20	MWST-Umsatzsteuer Abwasser		-191.25	-191.25	
20'022.30	MWST-Umsatzsteuer Abfall		-1'353.60	-1'353.60	
20'022.50	Mwst-Umsatzsteuer Kafra		-0.05	-0.05	
20'022.80	MWST Abrechnungskonto	2'096.10	80'117.05	76'900.85	5'312.30
<b>2006</b>	<b>Depotgelder und Kautionen</b>	<b>162'689.75</b>	<b>500.00</b>		<b>163'189.75</b>
20'060.01	Kautionen Schrebergärten	7'700.00	500.00		8'200.00
20'060.02	Kautionen Räume ZS-Anlage	2'640.00			2'640.00
20060.04	Einmalvergütung Pronovo für Photovoltaikanlage	152'349.75			152'349.75
<b>2009</b>	<b>Übrige laufende Verpflichtungen</b>	<b>48'033.40</b>	<b>2'107'961.95</b>	<b>2'119'840.45</b>	<b>36'154.90</b>
20'090.01	Durchgangskonto	8'254.00	1'111'251.50	1'119'505.50	
20'090.02	Durchgangskonto Löhne	3'832.65	208.15	3'832.65	208.15
20'090.03	Durchgangskonto Lohnbuchhaltung		996'502.30	996'502.30	
20'090.06	Durchgangskonto Schlussabr. Sozialdienst	35'946.75			35'946.75
	<b>Kurzfristige Finanzverbindlichkeiten</b>	<b>3'500'000.00</b>		<b>3'500'000.00</b>	
<b>2014</b>	<b>Kurzfrist. Anteil langfrist. Verbindlichkeiten</b>	<b>3'500'000.00</b>		<b>3'500'000.00</b>	
20144.01	Darlehen SUVA 2018-2023, 0.25%	2'500'000.00		2'500'000.00	
20144.02	Darlehen SUVA 2021-2023, 0.04%	1'000'000.00		1'000'000.00	

**Bilanz**

		<b>1.1.2023</b>	<b>Zuwachs</b>	<b>Abgang</b>	<b>31.12.2023</b>
<b>Passive Rechnungsabgrenzungen</b>		<b>971'922.75</b>	<b>18'310.30</b>	<b>971'922.75</b>	<b>18'310.30</b>
<b>2040</b>	<b>Personalaufwand</b>	<b>950.00</b>	<b>4'737.80</b>	<b>950.00</b>	<b>4'737.80</b>
20'400.01	Transitorische Passiven Personalaufwand	950.00	4'737.80	950.00	4'737.80
<b>2044</b>	<b>Finanzaufwand / Finanzertrag</b>	<b>966'950.95</b>	<b>12'352.50</b>	<b>966'950.95</b>	<b>12'352.50</b>
20'440.01	Transitorische Passiven	966'950.95	12'352.50	966'950.95	12'352.50
<b>2045</b>	<b>Übriger betrieblicher Ertrag</b>	<b>4'021.80</b>	<b>1'220.00</b>	<b>4'021.80</b>	<b>1'220.00</b>
20'450.01	Transitorische Passiven	4'021.80	1'220.00	4'021.80	1'220.00
<b>Kurzfristige Rückstellungen</b>		<b>2'100.00</b>	<b>10'404.00</b>		<b>12'504.00</b>
<b>2050</b>	<b>Kurzfrist.Rückstellungen a.Mehrleist.d.Personals</b>	<b>2'100.00</b>	<b>10'404.00</b>		<b>12'504.00</b>
20'500.00	Rückstellungen nicht bezogene Ferienguthaben	2'100.00	100.00		2'200.00
20'500.01	Rückstellungen Überzeitguthaben		10'304.00		10'304.00
<b>Langfristige Finanzverbindlichkeiten</b>			<b>1'500'000.00</b>		<b>1'500'000.00</b>
<b>2064</b>	<b>Darlehen, Schuldscheine</b>		<b>1'500'000.00</b>		<b>1'500'000.00</b>
20640.02	Darlehen PostFinance 2023 - 2028, 2.19%		1'500'000.00		1'500'000.00
<b>Langfristige Rückstellungen</b>		<b>618'000.00</b>			<b>618'000.00</b>
<b>2089</b>	<b>Übr.langfr.Rückstellungen der ER</b>	<b>618'000.00</b>			<b>618'000.00</b>
20890.02	Langfristige Rückstellungen Gewinnsteuern	618'000.00			618'000.00
<b>Verbindlichk.ggü.SF u.Fonds im FK</b>		<b>238'354.75</b>	<b>357.55</b>		<b>238'712.30</b>
<b>2092</b>	<b>Verbindlichk.ggü.Legaten u. Stiftungen o.eig. Rechtspersönlichkeit im FK</b>	<b>238'354.75</b>	<b>357.55</b>		<b>238'712.30</b>
20'920.01	Legat, Wehrli Johanna und Ernst	15'651.25	23.50		15'674.75
20'920.03	Fonds, Bibliothek	413.95	0.60		414.55
20'920.04	Stiftung, Eheleute Marti-Glauser	532.55	0.80		533.35
20'920.05	Legate, Alterswohnungen	157'587.20	236.40		157'823.60
20'920.06	Armen- und Krankenpflege	29'174.10	43.75		29'217.85
20'920.07	Kunst am Bau	29'259.05	43.90		29'302.95
20'920.08	Fonds: Bildungs- und Integrationsmassnahmen	5'736.65	8.60		5'745.25

**Bilanz**

		<b>1.1.2023</b>	<b>Zuwachs</b>	<b>Abgang</b>	<b>31.12.2023</b>
<b>29</b>	<b>Eigenkapital</b>	<b>24'811'254.79</b>	<b>3'731'975.73</b>	<b>2'395'846.28</b>	<b>26'147'384.24</b>
	<b>Verpfl.(+),Vorschüsse(-)ggü.Spezialfin.</b>	<b>2'214'831.52</b>	<b>363'551.79</b>		<b>2'578'383.31</b>
<b>2900</b>	<b>Spezialfinanzierungen im EK</b>	<b>2'214'831.52</b>	<b>363'551.79</b>		<b>2'578'383.31</b>
29'001.01	Wasserversorgung, Rechnungsausgleich	104'428.70	102'533.13		206'961.83
29'002.01	Abwasserentsorgung, Rechnungsausgleich	1'840'073.70	189'580.95		2'029'654.65
29'003.01	Kehrichtbeseitigung	143'587.10	11'832.06		155'419.16
29'005.01	Kabelfernsehanlage KAFRA	67'029.87	49'132.60		116'162.47
29'006.01	Gemeindewälder	59'712.15	10'473.05		70'185.20
	<b>Vorfinanzierungen</b>	<b>2'964'842.20</b>	<b>342'390.00</b>	<b>44'625.80</b>	<b>3'262'606.40</b>
<b>2930</b>	<b>Vorfinanzierungen</b>	<b>2'964'842.20</b>	<b>342'390.00</b>	<b>44'625.80</b>	<b>3'262'606.40</b>
29'301.01	Wasserversorgung, Werterhalt	362'975.05	57'390.00	29'197.80	391'167.25
29'302.01	Abwasserentsorgung, Werterhalt	2'601'867.15	285'000.00	15'428.00	2'871'439.15
	<b>Reserven</b>	<b>657'054.68</b>	<b>35'325.30</b>		<b>692'379.98</b>
<b>2940</b>	<b>Finanzpolitische Reserven</b>	<b>657'054.68</b>	<b>35'325.30</b>		<b>692'379.98</b>
29400.00	Finanzpolitische Reserven	657'054.68	35'325.30		692'379.98
	<b>Neubewertungsreserve Finanzvermögen</b>	<b>13'917'187.50</b>		<b>729'290.75</b>	<b>13'187'896.75</b>
<b>2960</b>	<b>Neubewertungsreserve Finanzvermögen</b>	<b>13'917'187.50</b>		<b>729'290.75</b>	<b>13'187'896.75</b>
29'600.01	Neubewertungsreserve Finanzvermögen	13'127'233.50		729'290.75	12'397'942.75
29'601.01	Schwankungsreserve	789'954.00			789'954.00
	<b>Bilanzüberschuss /-fehlbetrag</b>	<b>5'057'338.89</b>	<b>2'990'708.64</b>	<b>1'621'929.73</b>	<b>6'426'117.80</b>
<b>2990</b>	<b>Jahresergebnis</b>	<b>1'621'929.73</b>	<b>1'368'778.91</b>	<b>1'621'929.73</b>	<b>1'368'778.91</b>
29'900.01	Jahresergebnis	1'621'929.73	1'368'778.91	1'621'929.73	1'368'778.91
<b>2999</b>	<b>Kumulierte Ergebnisse der Vorjahre</b>	<b>3'435'409.16</b>	<b>1'621'929.73</b>		<b>5'057'338.89</b>
29'990.01	Kumulierte Ergebnisse Vorjahr	3'435'409.16	1'621'929.73		5'057'338.89

## Erfolgsrechnung

		Rechnung 2023		Budget 2023		Rechnung 2022	
		Aufwand	Ertrag	Aufwand	Ertrag	Aufwand	Ertrag
<b>ERFOLGSRECHNUNG</b>		<b>10'863'667.24</b>	<b>10'863'667.24</b>	<b>9'836'240.00</b>	<b>9'836'240.00</b>	<b>10'724'351.43</b>	<b>10'724'351.43</b>
<b>0</b>	<b>Allgemeine Verwaltung</b>	<b>1'025'974.95</b>	<b>299'903.10</b>	<b>1'145'340.00</b>	<b>321'035.00</b>	<b>1'011'788.88</b>	<b>295'397.60</b>
	Nettoaufwand		726'071.85		824'305.00		716'391.28
<b>01</b>	<b>Legislative und Exekutive</b>	<b>111'954.15</b>		<b>171'580.00</b>		<b>119'954.35</b>	
	Nettoaufwand		111'954.15		171'580.00		119'954.35
<b>011</b>	<b>Legislative</b>	<b>29'220.90</b>		<b>34'295.00</b>		<b>29'691.60</b>	
	Nettoaufwand		29'220.90		34'295.00		29'691.60
<b>0110</b>	<b>Legislative</b>	<b>29'220.90</b>		<b>34'295.00</b>		<b>29'691.60</b>	
3000.02	Löhne, Tag- und Sitzungsgelder an Kommissionen	4'850.00		5'810.00		5'000.00	
3053.00	AG-Beiträge an Unfallversicherung	47.40		50.00		107.65	
3102.00	Drucksachen, Publikationen	1'382.90		2'600.00		3'359.85	
3130.00	Dienstleistungen Dritter	8'067.35		7'000.00		6'886.65	
3130.04	Porti, Telefon, Internet und Kommunikation	7'845.05		10'400.00		8'576.65	
3170.00	Reisekosten und Spesen	1'663.20		4'100.00		1'586.40	
3614.01	Dienstleistungen Werkhof	55.00		475.00		314.00	
3632.01	Betriebsbeiträge an Gemeindeverband Kirchberg	3'310.00		1'860.00		1'860.40	
3636.00	Beiträge an private Organisationen o. Erwerbszweck	2'000.00		2'000.00		2'000.00	
<b>012</b>	<b>Exekutive</b>	<b>82'733.25</b>		<b>137'285.00</b>		<b>90'262.75</b>	
	Nettoaufwand		82'733.25		137'285.00		90'262.75
<b>0120</b>	<b>Exekutive</b>	<b>82'733.25</b>		<b>137'285.00</b>		<b>90'262.75</b>	
3000.01	Löhne, Tag- und Sitzungsgelder an Gemeinderat	50'688.00		52'100.00		52'460.00	
3000.02	Löhne, Tag- und Sitzungsgelder an Kommissionen	5'820.40		9'650.00		8'325.20	
3050.00	AG-Beiträge AHV, IV, EO, ALV, Verwaltungskosten	2'654.20		3'000.00		2'654.20	
3053.00	AG-Beiträge an Unfallversicherung	242.65		300.00		329.10	
3054.00	AG-Beiträge an Familienausgleichskasse	615.00		750.00		615.00	
3090.01	Aus- und Weiterbildung Behörden + Kommissionen			1'350.00			
3101.00	Betriebs-, Verbrauchsmaterial	274.55				538.50	
3102.00	Drucksachen, Publikationen	219.15		800.00			
3132.00	Honorare externe Berater			4'500.00			
3133.00	Informatik-Nutzungsaufwand			3'100.00		484.65	
3170.00	Reisekosten und Spesen	10'817.10		16'800.00		6'419.65	
3170.03	Repräsentationsaufwand	3'472.85		15'000.00		3'211.50	
3199.01	Gemeinderatskredit	1'726.50		20'000.00		5'259.45	

## Erfolgsrechnung

		Rechnung 2023		Budget 2023		Rechnung 2022	
		Aufwand	Ertrag	Aufwand	Ertrag	Aufwand	Ertrag
3632.01	Betriebsbeiträge an Gemeindeverband Kirchberg	6'202.85		9'935.00		9'965.50	
<b>02</b>	<b>Allgemeine Dienste</b>	<b>914'020.80</b>	<b>299'903.10</b>	<b>973'760.00</b>	<b>321'035.00</b>	<b>891'834.53</b>	<b>295'397.60</b>
	Nettoaufwand		614'117.70		652'725.00		596'436.93
<b>022</b>	<b>Allgemeine Dienste</b>	<b>893'788.20</b>	<b>299'903.10</b>	<b>942'015.00</b>	<b>321'035.00</b>	<b>861'590.33</b>	<b>295'397.60</b>
	Nettoaufwand		593'885.10		620'980.00		566'192.73
<b>0220</b>	<b>Allgemeine Dienste, übrige</b>	<b>893'788.20</b>	<b>299'903.10</b>	<b>942'015.00</b>	<b>321'035.00</b>	<b>861'590.33</b>	<b>295'397.60</b>
3010.00	Löhne des Verwaltungs- und Betriebspersonals	584'209.70		588'450.00		551'789.25	
3010.02	Löhne Verwaltungspersonal, Rückstellungen					-5'900.00	
3010.09	Taggelder	-3'983.45					
3050.00	AG-Beiträge AHV, IV, EO, ALV, Verwaltungskosten	36'537.30		41'000.00		34'359.35	
3052.00	AG-Beiträge an Pensionskasse	37'214.10		40'000.00		36'088.00	
3053.00	AG-Beiträge an Unfallversicherung	8'001.80		9'530.00		8'872.60	
3054.00	AG-Beiträge an Familienausgleichskasse	8'524.00		9'150.00		7'896.90	
3055.00	AG-Beiträge an Krankentaggeldversicherungen	-21.20		5'350.00		5'695.10	
3090.00	Aus- und Weiterbildung des Personals	8'525.00		14'350.00		15'035.30	
3099.00	Übriger Personalaufwand	419.80		600.00		256.00	
3100.00	Büromaterial	8'016.40		11'050.00		6'120.15	
3102.00	Drucksachen, Publikationen	1'501.70		1'400.00		1'292.25	
3103.00	Fachliteratur, Zeitschriften	817.50		1'100.00		796.00	
3110.00	Büromöbel und Geräte	2'073.80		1'300.00		741.00	
3113.00	Anschaffung IT-Geräte			3'050.00		3'579.15	
3130.00	Dienstleistungen Dritter	613.55		1'500.00		317.75	
3130.04	Porti, Telefon, Internet und Kommunikation	6'475.00		13'435.00		6'371.60	
3130.05	PC- und Bankspeisen	764.20		975.00		1'324.83	
3133.00	Informatik-Nutzungsaufwand	88'084.10		72'355.00		83'850.00	
3134.00	Sachversicherungsprämien	4'664.05		5'900.00		5'808.75	
3150.00	Unterhalt Büromöbel und Geräte	601.95		2'000.00		1'276.60	
3150.01	Unterhalt Kopiergerät	1'530.65		3'650.00		2'460.70	
3170.00	Reisekosten und Spesen	5'108.40		6'350.00		5'362.80	
3320.90	Planmässige Abschreibungen immaterielle Anlagen	9'635.30		16'665.00			
3611.02	Entschädigungen an Kanton, NESKO	36'161.45		35'400.00		37'983.95	
3632.01	Betriebsbeiträge an Gemeindeverband Kirchberg	45'849.10		54'605.00		47'698.30	
3636.00	Beiträge an private Organisationen o. Erwerbszweck	2'464.00		2'850.00		2'514.00	
4210.00	Gebühren für Amtshandlungen		470.00		300.00		310.00
4250.00	Verkäufe		21.40		110.00		20.00
4260.00	Rückerstattungen Dritter		7'078.70		550.00		357.60
4310.00	Aktivierbare Eigenleistungen auf Sachanlagen		7'100.00		8'000.00		11'000.00

## Erfolgsrechnung

		Rechnung 2023		Budget 2023		Rechnung 2022	
		Aufwand	Ertrag	Aufwand	Ertrag	Aufwand	Ertrag
4611.00	Entschädigung vom Kanton		2'218.00		2'350.00		2'140.00
4612.10	Interne Verrechnung Dienstleistungen für Spezialfinanzierungen		30'225.00		31'750.00		30'900.00
4614.00	Entschädigungen von öffentlichen Unternehmungen		11'100.00		10'000.00		11'100.00
4910.00	Interne Verrechnung von Dienstleistungen		241'690.00		267'975.00		239'570.00
<b>029</b>	<b>Verwaltungsliegenschaften</b>	<b>20'232.60</b>		<b>31'745.00</b>		<b>30'244.20</b>	
	Nettoaufwand		20'232.60		31'745.00		30'244.20
<b>0290</b>	<b>Verwaltungsliegenschaften</b>	<b>20'232.60</b>		<b>31'745.00</b>		<b>30'244.20</b>	
3010.00	Löhne des Verwaltungs- und Betriebspersonals	7'773.90		7'900.00		7'788.15	
3050.00	AG-Beiträge AHV, IV, EO, ALV, Verwaltungskosten	503.35		565.00		504.35	
3053.00	AG-Beiträge an Unfallversicherung	37.65		50.00		40.75	
3054.00	AG-Beiträge an Familienausgleichskasse	116.60		150.00		116.70	
3055.00	AG-Beiträge an Krankentaggeldversicherungen	-0.25		100.00		87.25	
3101.00	Betriebs-, Verbrauchsmaterial	360.30		800.00		661.95	
3111.00	Maschinen, Geräte und Fahrzeuge	1'832.50					
3120.00	Ver- und Entsorgung	2'034.60		2'200.00		1'497.95	
3144.00	Baulicher Unterhalt Hochbauten, Gebäude	2'042.00		13'600.00		12'841.80	
3150.00	Unterhalt Büromöbel und Geräte	546.95		1'000.00		790.00	
3160.00	Miete und Pacht Liegenschaften	1'550.90		1'550.00		1'550.90	
3170.00	Reisekosten und Spesen					200.00	
3632.01	Betriebsbeiträge an Gemeindeverband Kirchberg	2'645.20		3'430.00		3'599.90	
3910.00	Interne Verrechnung Dienstleistungen	788.90		400.00		564.50	
<b>1</b>	<b>Öffentliche Ordnung und Sicherheit, Verteidigung</b>	<b>446'658.04</b>	<b>286'513.15</b>	<b>532'115.00</b>	<b>291'750.00</b>	<b>405'239.18</b>	<b>301'196.45</b>
	Nettoaufwand		160'144.89		240'365.00		104'042.73
<b>11</b>	<b>Öffentliche Sicherheit</b>	<b>21'098.60</b>	<b>40'887.75</b>	<b>29'515.00</b>	<b>38'000.00</b>	<b>21'660.55</b>	<b>57'406.80</b>
	Nettoertrag	19'789.15		8'485.00		35'746.25	
<b>111</b>	<b>Polizei</b>	<b>21'098.60</b>	<b>40'887.75</b>	<b>29'515.00</b>	<b>38'000.00</b>	<b>21'660.55</b>	<b>57'406.80</b>
	Nettoertrag	19'789.15		8'485.00		35'746.25	
<b>1110</b>	<b>Polizei</b>	<b>21'098.60</b>	<b>40'887.75</b>	<b>29'515.00</b>	<b>38'000.00</b>	<b>21'660.55</b>	<b>57'406.80</b>
3130.00	Dienstleistungen Dritter			5'000.00		650.00	
3170.00	Reisekosten und Spesen	280.80		250.00			
3612.00	Entschädigung an Gemeinden + Gemeindeverbände	20'817.80		18'425.00		21'010.55	
3614.01	Dienstleistungen Werkhof			215.00			
3631.00	Beiträge an Kanton			5'625.00			



## Erfolgsrechnung

		Rechnung 2023		Budget 2023		Rechnung 2022	
		Aufwand	Ertrag	Aufwand	Ertrag	Aufwand	Ertrag
4270.01	Bussenertrag aus Ressourcenvertrag		40'887.75		38'000.00		57'406.80
<b>14</b>	<b>Allgemeines Rechtswesen</b>	<b>178'554.34</b>	<b>77'015.50</b>	<b>208'885.00</b>	<b>84'650.00</b>	<b>160'514.53</b>	<b>78'501.35</b>
	Nettoaufwand		101'538.84		124'235.00		82'013.18
<b>140</b>	<b>Allgemeines Rechtswesen</b>	<b>178'554.34</b>	<b>77'015.50</b>	<b>208'885.00</b>	<b>84'650.00</b>	<b>160'514.53</b>	<b>78'501.35</b>
	Nettoaufwand		101'538.84		124'235.00		82'013.18
<b>1400</b>	<b>Allgemeines Rechtswesen</b>	<b>178'554.34</b>	<b>77'015.50</b>	<b>208'885.00</b>	<b>84'650.00</b>	<b>160'514.53</b>	<b>78'501.35</b>
3001.00	Vergütungen an Behörden und Kommissionen	3'470.00		3'000.00		2'959.80	
3050.00	AG-Beiträge AHV, IV, EO, ALV, Verwaltungskosten	51.80				51.80	
3053.00	AG-Beiträge an Unfallversicherung	31.80				54.15	
3054.00	AG-Beiträge an Familienausgleichskasse	12.00				12.00	
3102.00	Drucksachen, Publikationen			500.00		416.10	
3103.00	Fachliteratur, Zeitschriften			500.00			
3111.00	Maschinen, Geräte und Fahrzeuge			1'000.00			
3130.00	Dienstleistungen Dritter	223.20					
3130.01	Baubewilligungsgebühren	14'823.90		15'000.00		8'566.90	
3130.02	Gebühren Einwohner- und Fremdenkontrolle	31'921.70		27'720.00		24'807.30	
3130.05	PC- und Bankspesen	183.89		200.00		145.48	
3130.07	Controlling-Gruppe Shopping-Meile			1'000.00			
3132.00	Honorare externe Berater	6'701.00		16'500.00		3'300.30	
3181.00	Tatsächliche Forderungsverluste	160.05		800.00		35.70	
3614.01	Dienstleistungen Werkhof			215.00			
3910.00	Interne Verrechnung Dienstleistungen	120'975.00		142'450.00		120'165.00	
4210.01	Gebühren für Amtshandlungen, Baubewilligungen		33'399.55		35'000.00		20'550.90
4210.02	Gebühren für Amtshandlungen, Einwohner- + Fremdenkontrolle		42'715.95		49'100.00		57'335.45
4270.00	Bussen						210.00
4631.00	Beiträge vom Kanton		900.00		550.00		405.00
<b>15</b>	<b>Feuerwehr</b>	<b>154'538.10</b>	<b>154'149.10</b>	<b>164'830.00</b>	<b>155'000.00</b>	<b>140'187.10</b>	<b>143'757.60</b>
	Nettoaufwand		389.00		9'830.00		
	Nettoertrag					3'570.50	
<b>150</b>	<b>Feuerwehr</b>	<b>154'538.10</b>	<b>154'149.10</b>	<b>164'830.00</b>	<b>155'000.00</b>	<b>140'187.10</b>	<b>143'757.60</b>
	Nettoaufwand		389.00		9'830.00		
	Nettoertrag					3'570.50	
<b>1500</b>	<b>Feuerwehr</b>	<b>154'538.10</b>	<b>154'149.10</b>	<b>164'830.00</b>	<b>155'000.00</b>	<b>140'187.10</b>	<b>143'757.60</b>

## Erfolgsrechnung

		Rechnung 2023		Budget 2023		Rechnung 2022	
		Aufwand	Ertrag	Aufwand	Ertrag	Aufwand	Ertrag
3120.00	Ver- und Entsorgung	150.00		1'980.00		417.20	
3134.00	Sachversicherungsprämien	464.00		850.00		460.35	
3144.00	Baulicher Unterhalt Hochbauten, Gebäude			2'000.00			
3181.00	Tatsächliche Forderungsverluste	5'650.50		5'000.00		3'940.10	
3632.00	Beiträge an Gemeinden und Gemeindeverbände	148'273.60		155'000.00		135'369.45	
4200.00	Ersatzabgaben		154'149.10		155'000.00		143'757.60
<b>16</b>	<b>Verteidigung</b>	<b>92'467.00</b>	<b>14'460.80</b>	<b>128'885.00</b>	<b>14'100.00</b>	<b>82'877.00</b>	<b>21'530.70</b>
	Nettoaufwand		78'006.20		114'785.00		61'346.30
<b>161</b>	<b>Militärische Verteidigung</b>	<b>7'664.00</b>		<b>6'100.00</b>		<b>7'664.45</b>	
	Nettoaufwand		7'664.00		6'100.00		7'664.45
<b>1610</b>	<b>Militärische Verteidigung</b>	<b>7'664.00</b>		<b>6'100.00</b>		<b>7'664.45</b>	
3300.90	Planmässige Abschreibungen übrige Sachanlagen VV	7'664.00		6'100.00		7'664.45	
<b>162</b>	<b>Zivile Verteidigung</b>	<b>84'803.00</b>	<b>14'460.80</b>	<b>122'785.00</b>	<b>14'100.00</b>	<b>75'212.55</b>	<b>21'530.70</b>
	Nettoaufwand		70'342.20		108'685.00		53'681.85
<b>1620</b>	<b>Zivilschutz</b>	<b>81'009.15</b>	<b>14'460.80</b>	<b>119'030.00</b>	<b>14'100.00</b>	<b>71'904.30</b>	<b>21'530.70</b>
3101.00	Betriebs-, Verbrauchsmaterial	146.60		350.00			
3111.00	Maschinen, Geräte und Fahrzeuge	606.95		600.00			
3120.00	Ver- und Entsorgung	10'329.90		9'190.00		5'719.95	
3131.00	Planungen und Projektierungen Dritter			20'000.00			
3134.00	Sachversicherungsprämien	3'138.15		3'150.00		3'078.85	
3144.00	Baulicher Unterhalt Hochbauten, Gebäude	15'020.85		21'020.00		15'212.10	
3151.00	Unterhalt Apparate, Maschinen, Geräte	3'552.75					
3300.40	Planmässige Abschreibungen Hochbauten VV	2'576.00		2'600.00		2'576.00	
3614.01	Dienstleistungen Werkhof			300.00			
3632.01	Betriebsbeiträge an Gemeindeverband Kirchberg	40'868.20		43'320.00		40'358.45	
3910.00	Interne Verrechnung Dienstleistungen	4'769.75		18'500.00		4'958.95	
4260.00	Rückerstattungen Dritter		120.80				131.70
4470.00	Pacht- und Mietzinse		14'040.00		13'800.00		14'140.00
4631.00	Beiträge vom Kanton		300.00		300.00		7'259.00
<b>1621</b>	<b>Ziviler Gemeindeführungsstab</b>	<b>3'793.85</b>		<b>3'755.00</b>		<b>3'308.25</b>	
3130.04	Porti, Telefon, Internet und Kommunikation	526.25		485.00		482.55	
3632.01	Betriebsbeiträge an Gemeindeverband Kirchberg	3'267.60		3'270.00		2'825.70	
<b>2</b>	<b>Bildung</b>	<b>2'746'076.55</b>	<b>413'834.95</b>	<b>2'809'025.00</b>	<b>393'500.00</b>	<b>2'494'803.51</b>	<b>448'859.90</b>

## Erfolgsrechnung

		Rechnung 2023		Budget 2023		Rechnung 2022	
		Aufwand	Ertrag	Aufwand	Ertrag	Aufwand	Ertrag
	Nettoaufwand		2'332'241.60		2'415'525.00		2'045'943.61
<b>21</b>	<b>Obligatorische Schule</b>	<b>2'733'620.45</b>	<b>401'310.20</b>	<b>2'794'940.00</b>	<b>382'050.00</b>	<b>2'481'910.81</b>	<b>435'760.75</b>
	Nettoaufwand		2'332'310.25		2'412'890.00		2'046'150.06
<b>211</b>	<b>Eingangsstufe</b>	<b>191'939.50</b>	<b>516.50</b>	<b>204'625.00</b>	<b>615.00</b>	<b>179'346.25</b>	<b>505.00</b>
	Nettoaufwand		191'423.00		204'010.00		178'841.25
<b>2110</b>	<b>Kindergarten</b>	<b>191'939.50</b>	<b>516.50</b>	<b>204'625.00</b>	<b>615.00</b>	<b>179'346.25</b>	<b>505.00</b>
3100.00	Büromaterial	661.10		600.00		520.60	
3102.00	Drucksachen, Publikationen	104.35		90.00		100.25	
3104.00	Lehrmittel	5'344.85		5'620.00		4'936.10	
3110.00	Büromöbel und Geräte					40.65	
3119.00	Anschaffung übr. nicht aktivierbaren Anlagen	3'804.65		12'200.00		4'026.90	
3130.00	Dienstleistungen Dritter	608.30		900.00		581.55	
3130.04	Porti, Telefon, Internet und Kommunikation	524.70		440.00		381.40	
3159.00	Unterhalt übrige mobile Anlagen	353.10		300.00			
3170.00	Reisekosten und Spesen	250.75					
3171.00	Exkursionen, Schulreisen, Lager	2'789.60		1'650.00		1'575.20	
3611.00	Entschädigungen an Kanton	141'883.75		151'460.00		136'437.00	
3632.01	Betriebsbeiträge an Gemeindeverband Kirchberg	35'614.35		31'365.00		30'746.60	
4260.01	Beiträge Eltern		516.50		615.00		505.00
<b>212</b>	<b>Primarstufe</b>	<b>789'388.50</b>	<b>14'003.00</b>	<b>838'590.00</b>	<b>10'485.00</b>	<b>723'638.16</b>	<b>7'536.55</b>
	Nettoaufwand		775'385.50		828'105.00		716'101.61
<b>2120</b>	<b>Primarstufe</b>	<b>789'388.50</b>	<b>14'003.00</b>	<b>838'590.00</b>	<b>10'485.00</b>	<b>723'638.16</b>	<b>7'536.55</b>
3001.00	Vergütungen an Behörden und Kommissionen	540.00					
3020.01	Löhne Aufgabenhilfe	12'434.00		16'000.00		12'344.50	
3050.00	AG-Beiträge AHV, IV, EO, ALV, Verwaltungskosten	311.20		1'000.00			
3053.00	AG-Beiträge an Unfallversicherung	49.70		100.00		64.65	
3054.00	AG-Beiträge an Familienausgleichskasse	72.10		250.00			
3101.00	Betriebs-, Verbrauchsmaterial					575.10	
3103.00	Fachliteratur, Zeitschriften	207.00		455.00		506.05	
3104.00	Lehrmittel	48'927.80		49'920.00		45'750.45	
3104.01	Lehrmittel Werken + Gestalten	12'748.75		14'500.00		11'619.93	
3110.00	Büromöbel und Geräte	5'019.10		8'140.00		7'508.40	
3113.00	Anschaffung IT-Geräte	10'699.15		11'910.00		5'377.85	
3118.00	Anschaffung Software, Lizenzen	4'817.70		4'445.00		2'502.05	
3130.00	Dienstleistungen Dritter	1'077.00		2'500.00		1'166.05	

## Erfolgsrechnung

		Rechnung 2023		Budget 2023		Rechnung 2022	
		Aufwand	Ertrag	Aufwand	Ertrag	Aufwand	Ertrag
3130.04	Porti, Telefon, Internet und Kommunikation	720.95		760.00		712.83	
3150.01	Unterhalt Kopiergerät	2'109.20		1'850.00		1'844.55	
3153.00	Informatik-Unterhalt	4'804.50		6'820.00		854.70	
3158.00	Unterhalt Software, Hosting	4'076.25		12'210.00		7'355.35	
3159.00	Unterhalt übrige mobile Anlagen	2'077.45		1'800.00		1'056.70	
3171.00	Exkursionen, Schulreisen, Lager	36'141.20		39'770.00		29'633.55	
3320.00	Planmässige Abschreibungen Informatik	28'820.00		32'000.00		28'820.00	
3611.00	Entschädigungen an Kanton	386'698.25		414'490.00		388'416.75	
3632.00	Beiträge an Gemeinden und Gemeindeverbände	31'394.75		30'000.00		9'920.00	
3632.01	Betriebsbeiträge an Gemeindeverband Kirchberg	195'642.45		189'670.00		167'608.70	
4231.01	Elternbeiträge für Aufgabenhilfe		3'150.00		3'780.00		3'780.00
4260.00	Rückerstattungen Dritter				150.00		
4260.01	Beiträge Eltern		10'853.00		6'555.00		3'756.55
<b>213</b>	<b>Oberstufe</b>	<b>886'074.70</b>	<b>183'293.50</b>	<b>859'700.00</b>	<b>173'400.00</b>	<b>790'875.75</b>	<b>192'401.50</b>
	Nettoaufwand		702'781.20		686'300.00		598'474.25
<b>2130</b>	<b>Sekundarstufe I</b>	<b>886'074.70</b>	<b>183'293.50</b>	<b>859'700.00</b>	<b>173'400.00</b>	<b>790'875.75</b>	<b>192'401.50</b>
3631.00	Beiträge an Kanton					11'635.00	
3632.00	Beiträge an Gemeinden und Gemeindeverbände	64'205.85		22'000.00		32'816.55	
3632.01	Betriebsbeiträge an Gemeindeverband Kirchberg	821'868.85		837'700.00		746'424.20	
4611.00	Entschädigung vom Kanton		183'293.50		173'400.00		192'401.50
<b>214</b>	<b>Musikschulen</b>	<b>33'567.35</b>		<b>35'300.00</b>		<b>33'553.05</b>	
	Nettoaufwand		33'567.35		35'300.00		33'553.05
<b>2140</b>	<b>Musikschule</b>	<b>33'567.35</b>		<b>35'300.00</b>		<b>33'553.05</b>	
3170.00	Reisekosten und Spesen	219.20		300.00			
3612.01	Schulkostenbeitrag	33'348.15		35'000.00		33'553.05	
<b>217</b>	<b>Schulliegenschaften</b>	<b>498'322.85</b>	<b>15'793.70</b>	<b>554'580.00</b>	<b>18'400.00</b>	<b>435'945.75</b>	<b>20'365.40</b>
	Nettoaufwand		482'529.15		536'180.00		415'580.35
<b>2170</b>	<b>Schulliegenschaften</b>	<b>498'322.85</b>	<b>15'793.70</b>	<b>554'580.00</b>	<b>18'400.00</b>	<b>435'945.75</b>	<b>20'365.40</b>
3010.00	Löhne des Verwaltungs- und Betriebspersonals	199'900.10		178'600.00		177'855.75	
3010.01	Löhne Reinigungspersonal, Aushilfen	26'576.20		28'500.00		26'212.50	
3010.02	Löhne Verwaltungspersonal, Rückstellungen	5'162.00				-5'300.00	
3010.09	Taggelder	-6'379.70					
3050.00	AG-Beiträge AHV, IV, EO, ALV, Verwaltungskosten	12'671.30		14'400.00		12'228.80	
3052.00	AG-Beiträge an Pensionskasse	15'837.15		16'700.00		15'553.85	

## Erfolgsrechnung

		Rechnung 2023		Budget 2023		Rechnung 2022	
		Aufwand	Ertrag	Aufwand	Ertrag	Aufwand	Ertrag
3053.00	AG-Beiträge an Unfallversicherung	2'622.85		3'110.00		3'003.00	
3054.00	AG-Beiträge an Familienausgleichskasse	3'081.85		3'250.00		2'832.80	
3055.00	AG-Beiträge an Krankentaggeldversicherungen	-156.60		1'500.00		1'454.10	
3090.00	Aus- und Weiterbildung des Personals	620.00		1'980.00		410.00	
3091.00	Personalwerbung	528.85					
3100.00	Büromaterial	528.50		620.00		542.45	
3101.00	Betriebs-, Verbrauchsmaterial	16'445.55		18'800.00		11'516.85	
3103.00	Fachliteratur, Zeitschriften	66.00		100.00		66.00	
3110.00	Büromöbel und Geräte					880.80	
3111.00	Maschinen, Geräte und Fahrzeuge	6'702.90		9'050.00		1'567.40	
3119.00	Anschaffung übr. nicht aktivierbaren Anlagen	11'471.25		14'080.00		20'465.15	
3120.00	Ver- und Entsorgung	69'477.85		73'315.00		42'708.60	
3130.04	Porti, Telefon, Internet und Kommunikation	713.25		1'020.00		769.70	
3132.00	Honorare externe Berater					942.40	
3134.00	Sachversicherungsprämien	12'293.65		11'600.00		11'426.35	
3144.00	Baulicher Unterhalt Hochbauten, Gebäude	78'318.55		95'270.00		63'531.10	
3151.00	Unterhalt Apparate, Maschinen, Geräte	5'250.50		6'700.00		5'927.10	
3161.00	Benützungskosten	1'623.10		2'300.00		312.35	
3170.00	Reisekosten und Spesen	417.95		750.00		442.20	
3300.40	Planmässige Abschreibungen Hochbauten VV	2'375.00		9'350.00		2'375.00	
3614.01	Dienstleistungen Werkhof	32'174.80		63'585.00		38'221.50	
4260.00	Rückerstattungen Dritter		265.90		5'300.00		4'765.45
4310.00	Aktivierbare Eigenleistungen auf Sachanlagen		1'020.00		1'200.00		1'080.00
4472.00	Vergütung für die Benützung		8'571.50		7'000.00		8'418.40
4910.00	Interne Verrechnung von Dienstleistungen		5'936.30		4'900.00		6'101.55
<b>218</b>	<b>Tagesbetreuung</b>	<b>186'079.10</b>	<b>134'377.00</b>	<b>155'250.00</b>	<b>140'000.00</b>	<b>185'535.25</b>	<b>175'861.00</b>
	Nettoaufwand		51'702.10		15'250.00		9'674.25
<b>2180</b>	<b>Tagesbetreuung</b>	<b>186'079.10</b>	<b>134'377.00</b>	<b>155'250.00</b>	<b>140'000.00</b>	<b>185'535.25</b>	<b>175'861.00</b>
3001.00	Vergütungen an Behörden und Kommissionen	480.00		250.00		160.00	
3635.01	Beiträge an das Chinderhus Alchenflüh	185'599.10		155'000.00		185'375.25	
4631.00	Beiträge vom Kanton		134'377.00		140'000.00		175'861.00
<b>219</b>	<b>Obligatorische Schule</b>	<b>148'248.45</b>	<b>53'326.50</b>	<b>146'895.00</b>	<b>39'150.00</b>	<b>133'016.60</b>	<b>39'091.30</b>
	Nettoaufwand		94'921.95		107'745.00		93'925.30
<b>2190</b>	<b>Schulleitung und Schulverwaltung</b>	<b>52'035.65</b>	<b>1'680.00</b>	<b>52'610.00</b>		<b>52'705.75</b>	
3000.02	Löhne, Tag- und Sitzungsgelder an Kommissionen	6'128.00		7'510.00		5'957.60	
3050.00	AG-Beiträge AHV, IV, EO, ALV, Verwaltungskosten	194.30				194.30	

## Erfolgsrechnung

		Rechnung 2023		Budget 2023		Rechnung 2022	
		Aufwand	Ertrag	Aufwand	Ertrag	Aufwand	Ertrag
3053.00	AG-Beiträge an Unfallversicherung	29.10		50.00		57.85	
3054.00	AG-Beiträge an Familienausgleichskasse	45.00				45.00	
3090.00	Aus- und Weiterbildung des Personals	840.00		2'000.00		530.00	
3090.01	Aus- und Weiterbildung Behörden + Kommissionen			1'000.00			
3099.00	Übriger Personalaufwand	2'449.20		3'000.00		2'432.00	
3100.00	Büromaterial	338.60		500.00		533.70	
3102.00	Drucksachen, Publikationen	135.65		150.00			
3130.04	Porti, Telefon, Internet und Kommunikation	169.90		700.00		128.60	
3170.00	Reisekosten und Spesen	50.90		250.00		580.00	
3199.02	Kommissionskredit			1'000.00		696.70	
3636.00	Beiträge an private Organisationen o. Erwerbszweck	350.00		350.00		620.00	
3910.00	Interne Verrechnung Dienstleistungen	41'305.00		36'100.00		40'930.00	
4631.00	Beiträge vom Kanton		1'680.00				
<b>2192</b>	<b>Schulbibliothek</b>	<b>3'766.35</b>	<b>108.90</b>	<b>3'900.00</b>	<b>100.00</b>	<b>3'643.35</b>	<b>94.00</b>
3103.00	Fachliteratur, Zeitschriften	3'670.65		3'400.00		3'526.30	
3130.00	Dienstleistungen Dritter	35.70				117.05	
3153.00	Informatik-Unterhalt	60.00		500.00			
4260.00	Rückerstattungen Dritter		108.90		100.00		94.00
<b>2193</b>	<b>Schulveranstaltungen</b>	<b>5'538.65</b>	<b>3'994.60</b>	<b>5'100.00</b>		<b>1'420.00</b>	
3130.10	Projekte Gesamtschule	5'538.65		5'100.00		1'420.00	
4250.00	Verkäufe		3'994.60				
<b>2194</b>	<b>Freiwilliger Schulsport</b>	<b>1'314.65</b>		<b>4'470.00</b>		<b>1'770.60</b>	
3632.01	Betriebsbeiträge an Gemeindeverband Kirchberg	1'314.65		4'470.00		1'770.60	
<b>2195</b>	<b>Schülertransporte</b>	<b>2'144.80</b>		<b>4'710.00</b>		<b>2'343.60</b>	
3170.00	Reisekosten und Spesen	2'144.80		4'710.00		2'343.60	
<b>2197</b>	<b>Schulsozialdienst</b>	<b>83'448.35</b>	<b>47'543.00</b>	<b>76'105.00</b>	<b>39'050.00</b>	<b>71'133.30</b>	<b>38'997.30</b>
3000.02	Löhne, Tag- und Sitzungsgelder an Kommissionen	80.00				240.00	
3010.00	Löhne des Verwaltungs- und Betriebspersonals	52'566.40		52'900.00		51'674.80	
3010.02	Löhne Verwaltungspersonal, Rückstellungen	5'242.00					
3050.00	AG-Beiträge AHV, IV, EO, ALV, Verwaltungskosten	3'344.30		3'750.00		3'291.10	
3052.00	AG-Beiträge an Pensionskasse	4'698.00		5'000.00		4'651.20	
3053.00	AG-Beiträge an Unfallversicherung	689.50		830.00		794.20	
3054.00	AG-Beiträge an Familienausgleichskasse	774.80		840.00		762.50	
3055.00	AG-Beiträge an Krankentaggeldversicherungen	-3.75		600.00		569.40	
3090.00	Aus- und Weiterbildung des Personals	6'200.00		2'600.00			

## Erfolgsrechnung

		Rechnung 2023		Budget 2023		Rechnung 2022	
		Aufwand	Ertrag	Aufwand	Ertrag	Aufwand	Ertrag
3100.00	Büromaterial	109.75		300.00		151.50	
3102.00	Drucksachen, Publikationen			200.00			
3103.00	Fachliteratur, Zeitschriften	146.20		300.00		98.30	
3104.00	Lehrmittel	356.15		450.00		251.70	
3130.04	Porti, Telefon, Internet und Kommunikation	706.20		685.00		660.00	
3132.00	Honorare externe Berater	406.60		400.00			
3158.00	Unterhalt Software, Hosting	969.30		1'000.00		969.30	
3170.00	Reisekosten und Spesen	12.90		100.00		19.30	
3612.00	Entschädigung an Gemeinden + Gemeindeverbände	6'000.00		6'000.00		6'000.00	
3636.01	Beiträge an Vereine	150.00		150.00			
3910.00	Interne Verrechnung Dienstleistungen	1'000.00				1'000.00	
4260.00	Rückerstattungen Dritter		2'450.00				
4612.00	Entschädigungen von Gemeinden		38'834.00		33'050.00		32'904.30
4631.00	Beiträge vom Kanton		6'259.00		6'000.00		6'093.00
<b>29</b>	<b>Übriges Bildungswesen</b>	<b>12'456.10</b>	<b>12'524.75</b>	<b>14'085.00</b>	<b>11'450.00</b>	<b>12'892.70</b>	<b>13'099.15</b>
	Nettoaufwand				2'635.00		
	Nettoertrag	68.65				206.45	
<b>299</b>	<b>Bildung</b>	<b>12'456.10</b>	<b>12'524.75</b>	<b>14'085.00</b>	<b>11'450.00</b>	<b>12'892.70</b>	<b>13'099.15</b>
	Nettoaufwand				2'635.00		
	Nettoertrag	68.65				206.45	
<b>2991</b>	<b>Erwachsenenbildung</b>	<b>12'456.10</b>	<b>12'524.75</b>	<b>14'085.00</b>	<b>11'450.00</b>	<b>12'892.70</b>	<b>13'099.15</b>
3001.00	Vergütungen an Behörden und Kommissionen	90.00					
3020.02	Löhne Muki-Deutsch	10'791.50		11'175.00		10'859.50	
3050.00	AG-Beiträge AHV, IV, EO, ALV, Verwaltungskosten	320.45		700.00		584.00	
3053.00	AG-Beiträge an Unfallversicherung	43.50		50.00		56.55	
3054.00	AG-Beiträge an Familienausgleichskasse	74.25		150.00		135.30	
3055.00	AG-Beiträge an Krankentaggeldversicherungen	-16.15		100.00		121.20	
3104.00	Lehrmittel	234.00		950.00		528.65	
3130.05	PC- und Bankspesen	4.00				7.50	
3170.00	Reisekosten und Spesen	44.05					
3632.00	Beiträge an Gemeinden und Gemeindeverbände	600.00		600.00		600.00	
3632.01	Betriebsbeiträge an Gemeindeverband Kirchberg	270.50		360.00			
4231.00	Kursgelder		3'400.00		1'950.00		2'065.00
4631.00	Beiträge vom Kanton		9'124.75		9'500.00		11'034.15
<b>3</b>	<b>Kultur, Sport und Freizeit, Kirche</b>	<b>403'061.90</b>	<b>279'583.45</b>	<b>413'880.00</b>	<b>279'065.00</b>	<b>403'161.70</b>	<b>277'593.55</b>
	Nettoaufwand		123'478.45		134'815.00		125'568.15

## Erfolgsrechnung

		Rechnung 2023		Budget 2023		Rechnung 2022	
		Aufwand	Ertrag	Aufwand	Ertrag	Aufwand	Ertrag
<b>32</b>	<b>Kultur, übrige</b> Nettoaufwand	<b>21'966.25</b>	<b>1'991.95</b> 19'974.30	<b>24'215.00</b>	<b>500.00</b> 23'715.00	<b>20'795.60</b>	20'795.60
<b>329</b>	<b>Übrige Kultur</b> Nettoaufwand	<b>21'966.25</b>	<b>1'991.95</b> 19'974.30	<b>24'215.00</b>	<b>500.00</b> 23'715.00	<b>20'795.60</b>	20'795.60
<b>3290</b>	<b>Übrige Kultur</b>	<b>21'966.25</b>	<b>1'991.95</b>	<b>24'215.00</b>	<b>500.00</b>	<b>20'795.60</b>	
3130.00	Dienstleistungen Dritter			400.00			
3130.03	Bundes- und Jungbürgerfeier	8'680.90		9'215.00		8'562.75	
3614.01	Dienstleistungen Werkhof	1'338.50		1'850.00		286.00	
3634.03	Regionale Kulturförderung Emmental	8'646.85		8'750.00		8'646.85	
3636.01	Beiträge an Vereine	3'300.00		4'000.00		3'300.00	
4614.00	Entschädigungen von öffentlichen Unternehmungen		1'991.95		500.00		
<b>33</b>	<b>Medien</b> Nettoaufwand	<b>311'402.40</b>	<b>277'591.50</b> 33'810.90	<b>317'485.00</b>	<b>278'565.00</b> 38'920.00	<b>312'255.45</b>	<b>277'593.55</b> 34'661.90
<b>332</b>	<b>Massenmedien</b> Nettoaufwand	<b>311'402.40</b>	<b>277'591.50</b> 33'810.90	<b>317'485.00</b>	<b>278'565.00</b> 38'920.00	<b>312'255.45</b>	<b>277'593.55</b> 34'661.90
<b>3320</b>	<b>Massenmedien</b>	<b>33'810.90</b>		<b>39'285.00</b>	<b>365.00</b>	<b>34'661.90</b>	
3010.00	Löhne des Verwaltungs- und Betriebspersonals	15'764.40		17'000.00		15'764.40	
3050.00	AG-Beiträge AHV, IV, EO, ALV, Verwaltungskosten	784.60		1'200.00		313.80	
3053.00	AG-Beiträge an Unfallversicherung	76.05		100.00		82.30	
3054.00	AG-Beiträge an Familienausgleichskasse	181.80		300.00		72.60	
3055.00	AG-Beiträge an Krankentaggeldversicherungen	-0.40		200.00		147.60	
3102.02	Aufwand Gemeindebroschüre	14'705.70		16'000.00		14'901.45	
3133.01	Homepage, Internet-Auftritt	2'298.75		4'485.00		3'379.75	
4635.01	Gewinnanteil Amtsanzeiger				365.00		
<b>3321</b>	<b>Antennen- und Kabelanlagen</b>	<b>277'591.50</b>	<b>277'591.50</b>	<b>278'200.00</b>	<b>278'200.00</b>	<b>277'593.55</b>	<b>277'593.55</b>
3001.00	Vergütungen an Behörden und Kommissionen	280.00		400.00		280.00	
3053.00	AG-Beiträge an Unfallversicherung	3.55				7.95	
3102.00	Drucksachen, Publikationen					70.20	
3120.50	Ver- und Entsorgung, Kafra	5'087.95		4'200.00		3'160.90	
3130.04	Porti, Telefon, Internet und Kommunikation	303.55		500.00		451.45	
3130.50	Dienstleistungen Dritter, Kafra	66'506.90		93'075.00		78'158.60	
3132.50	Honorare externe Berater, Kafra			3'900.00			
3134.00	Sachversicherungsprämien	78.80		100.00		78.80	



## Erfolgsrechnung

		Rechnung 2023		Budget 2023		Rechnung 2022	
		Aufwand	Ertrag	Aufwand	Ertrag	Aufwand	Ertrag
3143.50	Unterhalt übrige Tiefbauten, Kafra	28'600.15		46'000.00		29'468.60	
3169.00	Benützungskosten + Nutzungsrechte	200.00		200.00		200.00	
3300.35	Planmässige Abschreibungen Kafra	102'618.00		102'600.00		102'618.00	
3409.01	Interne Verrechnung Zinsen, Spezialfinanzierungen	2'055.00		2'500.00		2'265.00	
3612.10	Interne Verrechnung Dienstleistungen	22'725.00		24'250.00		23'400.00	
4240.05	Benützungsgebühren Kafra		221'044.20		220'800.00		224'661.00
4240.06	Benützungsgebühren Quickline		50'147.30		54'000.00		51'832.55
4240.55	Anschlussgebühren Kafra		6'400.00		3'400.00		1'100.00
9010.01	Ertragsüberschuss Spezialfinanzierung	49'132.60		475.00		37'434.05	
<b>34</b>	<b>Sport und Freizeit</b>	<b>69'693.25</b>		<b>72'180.00</b>		<b>70'110.65</b>	
	Nettoaufwand		69'693.25		72'180.00		70'110.65
<b>341</b>	<b>Sport</b>	<b>2'300.00</b>		<b>4'650.00</b>		<b>2'300.00</b>	
	Nettoaufwand		2'300.00		4'650.00		2'300.00
<b>3410</b>	<b>Sport</b>	<b>2'300.00</b>		<b>4'650.00</b>		<b>2'300.00</b>	
3000.02	Löhne, Tag- und Sitzungsgelder an Kommissionen			1'250.00			
3102.00	Drucksachen, Publikationen			500.00			
3636.02	Beiträge an Sportvereine	2'300.00		2'900.00		2'300.00	
<b>342</b>	<b>Freizeit</b>	<b>67'393.25</b>		<b>67'530.00</b>		<b>67'810.65</b>	
	Nettoaufwand		67'393.25		67'530.00		67'810.65
<b>3420</b>	<b>Freizeit</b>	<b>32'390.65</b>		<b>53'100.00</b>		<b>41'730.60</b>	
3614.01	Dienstleistungen Werkhof	27'845.85		50'000.00		38'076.80	
3636.00	Beiträge an private Organisationen o. Erwerbszweck	488.80		500.00		488.80	
3636.03	Ferienpass	1'796.00		600.00		495.00	
3637.05	Beiträge an Abos Schwimmbäder	2'260.00		2'000.00		2'670.00	
<b>3421</b>	<b>Autobahn-Überdeckung</b>	<b>12'817.45</b>		<b>1'930.00</b>		<b>5'699.70</b>	
3120.00	Ver- und Entsorgung	433.75		880.00		521.00	
3134.00	Sachversicherungsprämien	5.25		50.00		5.25	
3140.01	Baulicher Unterhalt			1'000.00			
3159.00	Unterhalt übrige mobile Anlagen	7'300.90				367.90	
3614.01	Dienstleistungen Werkhof	5'077.55				4'805.55	
<b>3422</b>	<b>Spielplatz Dammweg</b>	<b>22'185.15</b>		<b>12'500.00</b>		<b>20'380.35</b>	
3120.00	Ver- und Entsorgung	219.15		200.00		145.60	
3134.00	Sachversicherungsprämien	78.80		100.00		78.80	

## Erfolgsrechnung

		Rechnung 2023		Budget 2023		Rechnung 2022	
		Aufwand	Ertrag	Aufwand	Ertrag	Aufwand	Ertrag
3159.00	Unterhalt übrige mobile Anlagen	17'495.30				12'350.35	
3614.01	Dienstleistungen Werkhof	4'391.90		12'200.00		7'805.60	
<b>4</b>	<b>Gesundheit</b>	<b>15'918.10</b>		<b>18'050.00</b>		<b>15'522.30</b>	<b>38.40</b>
	Nettoaufwand		15'918.10		18'050.00		15'483.90
<b>41</b>	<b>Spitäler, Kranken- und Pflegeheime</b>					<b>1.00</b>	
	Nettoaufwand						1.00
<b>412</b>	<b>Alters-, Kranken und Pflegeheime</b>					<b>1.00</b>	
	Nettoaufwand						1.00
<b>4120</b>	<b>Alters-, Kranken- und Pflegeheime</b>					<b>1.00</b>	
3650.40	WB Beteiligungen VV an öff. Unternehmungen					1.00	
<b>42</b>	<b>Ambulante Krankenpflege</b>	<b>150.00</b>		<b>100.00</b>		<b>100.00</b>	
	Nettoaufwand		150.00		100.00		100.00
<b>421</b>	<b>Ambulante Krankenpflege</b>	<b>150.00</b>		<b>100.00</b>		<b>100.00</b>	
	Nettoaufwand		150.00		100.00		100.00
<b>4210</b>	<b>Ambulante Krankenpflege</b>	<b>150.00</b>		<b>100.00</b>		<b>100.00</b>	
3636.00	Beiträge an private Organisationen o. Erwerbszweck	150.00		100.00		100.00	
<b>43</b>	<b>Gesundheit</b>	<b>14'364.40</b>		<b>16'520.00</b>		<b>13'713.30</b>	<b>38.40</b>
	Nettoaufwand		14'364.40		16'520.00		13'674.90
<b>433</b>	<b>Schulgesundheitsdienst</b>	<b>11'869.70</b>		<b>13'985.00</b>		<b>11'984.20</b>	<b>38.40</b>
	Nettoaufwand		11'869.70		13'985.00		11'945.80
<b>4330</b>	<b>Schulgesundheitsdienst</b>	<b>3'515.00</b>		<b>4'655.00</b>		<b>3'740.00</b>	
3102.00	Drucksachen, Publikationen			100.00			
3136.00	Honorare privatärztliche Tätigkeit	3'515.00		4'555.00		3'740.00	
<b>4331</b>	<b>Schulzahnpflege</b>	<b>8'354.70</b>		<b>9'330.00</b>		<b>8'244.20</b>	<b>38.40</b>
3010.00	Löhne des Verwaltungs- und Betriebspersonals	825.00		750.00		750.00	
3050.00	AG-Beiträge AHV, IV, EO, ALV, Verwaltungskosten			50.00			
3053.00	AG-Beiträge an Unfallversicherung	4.00		20.00		3.90	
3054.00	AG-Beiträge an Familienausgleichskasse			30.00			
3101.00	Betriebs-, Verbrauchsmaterial	95.80		300.00		202.10	

## Erfolgsrechnung

		Rechnung 2023		Budget 2023		Rechnung 2022	
		Aufwand	Ertrag	Aufwand	Ertrag	Aufwand	Ertrag
3102.00	Drucksachen, Publikationen	51.50		50.00		22.00	
3136.00	Honorare privatärztliche Tätigkeit	7'378.40		8'130.00		7'266.20	
4260.00	Rückerstattungen Dritter						38.40
<b>434</b>	<b>Lebensmittelkontrolle</b>	<b>2'494.70</b>		<b>2'535.00</b>		<b>1'729.10</b>	
	Nettoaufwand		2'494.70		2'535.00		1'729.10
<b>4340</b>	<b>Lebensmittelkontrolle</b>	<b>2'494.70</b>		<b>2'535.00</b>		<b>1'729.10</b>	
3632.01	Betriebsbeiträge an Gemeindeverband Kirchberg	2'494.70		2'535.00		1'729.10	
<b>49</b>	<b>Gesundheitswesen</b>	<b>1'403.70</b>		<b>1'430.00</b>		<b>1'708.00</b>	
	Nettoaufwand		1'403.70		1'430.00		1'708.00
<b>490</b>	<b>Gesundheitswesen</b>	<b>1'403.70</b>		<b>1'430.00</b>		<b>1'708.00</b>	
	Nettoaufwand		1'403.70		1'430.00		1'708.00
<b>4900</b>	<b>Gesundheitswesen, übriges</b>	<b>1'403.70</b>		<b>1'430.00</b>		<b>1'708.00</b>	
3156.00	Unterhalt medizinische Geräte und Instrumente					325.25	
3632.01	Betriebsbeiträge an Gemeindeverband Kirchberg	1'403.70		1'430.00		1'382.75	
<b>5</b>	<b>Soziale Sicherheit</b>	<b>2'239'648.15</b>	<b>223'932.64</b>	<b>2'375'140.00</b>	<b>213'100.00</b>	<b>2'313'150.36</b>	<b>197'663.68</b>
	Nettoaufwand		2'015'715.51		2'162'040.00		2'115'486.68
<b>53</b>	<b>Alter + Hinterlassene</b>	<b>628'967.50</b>	<b>4'433.30</b>	<b>652'145.00</b>	<b>5'100.00</b>	<b>629'500.40</b>	<b>4'562.00</b>
	Nettoaufwand		624'534.20		647'045.00		624'938.40
<b>531</b>	<b>Alters- und Hinterlassenenversicherung AHV</b>	<b>55'888.50</b>	<b>4'383.30</b>	<b>53'800.00</b>	<b>5'100.00</b>	<b>55'397.50</b>	<b>4'512.00</b>
	Nettoaufwand		51'505.20		48'700.00		50'885.50
<b>5310</b>	<b>Alters- u.Hinterlassenenversicherung AHV</b>	<b>55'888.50</b>	<b>4'383.30</b>	<b>53'800.00</b>	<b>5'100.00</b>	<b>55'397.50</b>	<b>4'512.00</b>
3090.00	Aus- und Weiterbildung des Personals			200.00			
3100.00	Büromaterial			200.00			
3130.04	Porti, Telefon, Internet und Kommunikation	383.50		400.00		397.50	
3910.00	Interne Verrechnung Dienstleistungen	55'505.00		53'000.00		55'000.00	
4611.00	Entschädigung vom Kanton		4'383.30		5'100.00		4'512.00
<b>532</b>	<b>Ergänzungsleistungen AHV / IV</b>	<b>564'988.00</b>		<b>589'245.00</b>		<b>565'334.00</b>	
	Nettoaufwand		564'988.00		589'245.00		565'334.00
<b>5320</b>	<b>Ergänzungsleistungen AHV / IV</b>	<b>564'988.00</b>		<b>589'245.00</b>		<b>565'334.00</b>	

## Erfolgsrechnung

		Rechnung 2023		Budget 2023		Rechnung 2022	
		Aufwand	Ertrag	Aufwand	Ertrag	Aufwand	Ertrag
3631.00	Beiträge an Kanton	564'988.00		589'245.00		565'334.00	
<b>535</b>	<b>Leistungen an das Alter</b>	<b>8'091.00</b>	<b>50.00</b>	<b>9'100.00</b>		<b>8'768.90</b>	<b>50.00</b>
	Nettoaufwand		8'041.00		9'100.00		8'718.90
<b>5350</b>	<b>Leistungen an das Alter</b>	<b>8'091.00</b>	<b>50.00</b>	<b>9'100.00</b>		<b>8'768.90</b>	<b>50.00</b>
3636.04	Seniorenanlässe	8'091.00		9'100.00		8'768.90	
4260.00	Rückerstattungen Dritter		50.00				50.00
<b>54</b>	<b>Familie und Jugend</b>	<b>276'526.70</b>	<b>32'349.37</b>	<b>290'775.00</b>	<b>24'000.00</b>	<b>271'484.65</b>	<b>24'462.45</b>
	Nettoaufwand		244'177.33		266'775.00		247'022.20
<b>541</b>	<b>Familienzulagen</b>	<b>10'040.00</b>		<b>12'225.00</b>		<b>11'676.00</b>	
	Nettoaufwand		10'040.00		12'225.00		11'676.00
<b>5410</b>	<b>Familienzulagen</b>	<b>10'040.00</b>		<b>12'225.00</b>		<b>11'676.00</b>	
3631.00	Beiträge an Kanton	10'040.00		12'225.00		11'676.00	
<b>544</b>	<b>Jugendschutz</b>	<b>10'078.50</b>		<b>17'000.00</b>		<b>18'973.10</b>	
	Nettoaufwand		10'078.50		17'000.00		18'973.10
<b>5440</b>	<b>Jugendschutz allgemein</b>	<b>10'078.50</b>		<b>17'000.00</b>		<b>18'973.10</b>	
3001.00	Vergütungen an Behörden und Kommissionen	266.40		700.00		661.60	
3632.03	Regionale Jugendarbeit	9'415.10		15'700.00		17'761.50	
3635.00	Beiträge an private Organisationen o. Erwerbszweck	397.00		600.00		550.00	
<b>545</b>	<b>Leistungen an Familien</b>	<b>256'408.20</b>	<b>32'349.37</b>	<b>261'550.00</b>	<b>24'000.00</b>	<b>240'835.55</b>	<b>24'462.45</b>
	Nettoaufwand		224'058.83		237'550.00		216'373.10
<b>5451</b>	<b>Kinderkrippen und Kinderhorte</b>	<b>233'221.00</b>	<b>13'710.80</b>	<b>231'500.00</b>		<b>211'084.30</b>	
3113.00	Anschaffung IT-Geräte					278.95	
3612.00	Entschädigung an Gemeinden + Gemeindeverbände					514.35	
3635.01	Beiträge an das Chinderhus Alchenflüh	232'821.00		230'000.00		208'391.00	
3636.00	Beiträge an private Organisationen o. Erwerbszweck	400.00		1'500.00		1'900.00	
4611.00	Entschädigung vom Kanton		13'710.80				
<b>5458</b>	<b>Tageselternverein</b>	<b>23'187.20</b>	<b>18'638.57</b>	<b>30'050.00</b>	<b>24'000.00</b>	<b>29'751.25</b>	<b>24'462.45</b>
3636.00	Beiträge an private Organisationen o. Erwerbszweck	23'187.20		30'050.00		29'751.25	
4611.00	Entschädigung vom Kanton		18'638.57		24'000.00		24'069.30
4636.00	Beiträge von privaten Organisationen o. Erwerbszweck						393.15

## Erfolgsrechnung

		Rechnung 2023		Budget 2023		Rechnung 2022	
		Aufwand	Ertrag	Aufwand	Ertrag	Aufwand	Ertrag
<b>55</b>	<b>Arbeitslosigkeit</b>	<b>10'192.20</b>		<b>13'200.00</b>		<b>10'124.90</b>	
	Nettoaufwand		10'192.20		13'200.00		10'124.90
<b>559</b>	<b>Arbeitslosigkeit</b>	<b>10'192.20</b>		<b>13'200.00</b>		<b>10'124.90</b>	
	Nettoaufwand		10'192.20		13'200.00		10'124.90
<b>5590</b>	<b>Arbeitslosigkeit</b>	<b>10'192.20</b>		<b>13'200.00</b>		<b>10'124.90</b>	
3636.00	Beiträge an private Organisationen o. Erwerbszweck	10'192.20		13'200.00		10'124.90	
<b>57</b>	<b>Sozialhilfe und Asylwesen</b>	<b>1'323'961.75</b>	<b>187'149.97</b>	<b>1'419'020.00</b>	<b>184'000.00</b>	<b>1'402'040.41</b>	<b>168'639.23</b>
	Nettoaufwand		1'136'811.78		1'235'020.00		1'233'401.18
<b>579</b>	<b>Sozialhilfe</b>	<b>1'323'961.75</b>	<b>187'149.97</b>	<b>1'419'020.00</b>	<b>184'000.00</b>	<b>1'402'040.41</b>	<b>168'639.23</b>
	Nettoaufwand		1'136'811.78		1'235'020.00		1'233'401.18
<b>5790</b>	<b>Sozialhilfe</b>	<b>7'384.35</b>		<b>10'550.00</b>		<b>7'995.05</b>	
3000.02	Löhne, Tag- und Sitzungsgelder an Kommissionen	2'500.00		3'500.00		3'160.00	
3050.00	AG-Beiträge AHV, IV, EO, ALV, Verwaltungskosten	161.90				161.90	
3053.00	AG-Beiträge an Unfallversicherung	15.60				47.00	
3054.00	AG-Beiträge an Familienausgleichskasse	37.50				37.50	
3090.00	Aus- und Weiterbildung des Personals			200.00			
3090.01	Aus- und Weiterbildung Behörden + Kommissionen			200.00			
3130.04	Porti, Telefon, Internet und Kommunikation	31.55		100.00		20.00	
3170.00	Reisekosten und Spesen	767.80		2'050.00		733.65	
3910.00	Interne Verrechnung Dienstleistungen	3'870.00		4'500.00		3'835.00	
<b>5796</b>	<b>Regionaler Sozialdienst</b>	<b>34'592.00</b>		<b>39'270.00</b>		<b>75'560.60</b>	
3632.02	Betriebsbeiträge an Gemeindeverband Sozialdienst	34'592.00		39'270.00		75'560.60	
<b>5799</b>	<b>Lastenausgleich Sozialhilfe</b>	<b>1'281'985.40</b>	<b>187'149.97</b>	<b>1'369'200.00</b>	<b>184'000.00</b>	<b>1'318'484.76</b>	<b>168'639.23</b>
3611.00	Entschädigungen an Kanton	1'281'985.40		1'369'200.00		1'318'484.76	
4611.00	Entschädigung vom Kanton		187'149.97		184'000.00		168'639.23
<b>6</b>	<b>Verkehr und Nachrichtenübermittlung</b>	<b>482'623.82</b>	<b>72'477.80</b>	<b>636'240.00</b>	<b>70'150.00</b>	<b>436'365.39</b>	<b>72'622.35</b>
	Nettoaufwand		410'146.02		566'090.00		363'743.04
<b>61</b>	<b>Strassenverkehr</b>	<b>237'864.17</b>	<b>45'183.25</b>	<b>364'400.00</b>	<b>40'150.00</b>	<b>224'342.16</b>	<b>44'607.80</b>
	Nettoaufwand		192'680.92		324'250.00		179'734.36

## Erfolgsrechnung

		Rechnung 2023		Budget 2023		Rechnung 2022	
		Aufwand	Ertrag	Aufwand	Ertrag	Aufwand	Ertrag
<b>615</b>	<b>Gemeindestrassen</b>	<b>237'864.17</b>	<b>45'183.25</b>	<b>364'400.00</b>	<b>40'150.00</b>	<b>224'342.16</b>	<b>44'607.80</b>
	Nettoaufwand		192'680.92		324'250.00		179'734.36
<b>6150</b>	<b>Gemeindestrassen</b>	<b>221'660.84</b>	<b>28'793.45</b>	<b>334'300.00</b>	<b>30'150.00</b>	<b>217'748.00</b>	<b>31'947.30</b>
3120.02	Energie Strassenbeleuchtung	9'279.45		7'500.00		5'508.45	
3131.00	Planungen und Projektierungen Dritter			500.00		635.15	
3134.00	Sachversicherungsprämien	693.50		350.00		676.75	
3144.00	Baulicher Unterhalt Hochbauten, Gebäude	7'113.15		1'000.00			
3300.10	Planmässige Abschreibungen Strassen / Verkehrswege VV	77'759.05		97'800.00		74'968.35	
3300.40	Planmässige Abschreibungen Hochbauten VV	1'155.00		2'375.00		1'155.00	
3320.90	Planmässige Abschreibungen immaterielle Anlagen			5'000.00			
3614.01	Dienstleistungen Werkhof	125'660.69		219'775.00		134'804.30	
4260.00	Rückerstattungen Dritter						3'168.05
4470.01	Liegenschaftsertrag, Magazin Werkhof		28'200.00		28'200.00		28'200.00
4631.00	Beiträge vom Kanton		593.45		1'950.00		579.25
<b>6155</b>	<b>Parkplätze</b>	<b>16'203.33</b>	<b>16'389.80</b>	<b>30'100.00</b>	<b>10'000.00</b>	<b>6'594.16</b>	<b>12'660.50</b>
3111.00	Maschinen, Geräte und Fahrzeuge	7'289.15					
3130.00	Dienstleistungen Dritter	7'208.80		15'000.00		5'457.75	
3130.05	PC- und Bankspesen	118.28				29.81	
3140.01	Baulicher Unterhalt	987.10		14'500.00		506.60	
3910.00	Interne Verrechnung Dienstleistungen	600.00		600.00		600.00	
4240.00	Benützungsgebühren und Dienstleistungen		13'089.80		8'000.00		10'480.50
4270.00	Bussen		3'300.00		2'000.00		2'180.00
<b>62</b>	<b>Öffentlicher Verkehr</b>	<b>244'759.65</b>	<b>27'294.55</b>	<b>271'840.00</b>	<b>30'000.00</b>	<b>212'023.23</b>	<b>28'014.55</b>
	Nettoaufwand		217'465.10		241'840.00		184'008.68
<b>622</b>	<b>Regionalverkehr</b>			<b>2'800.00</b>		<b>39.80</b>	
	Nettoaufwand				2'800.00		39.80
<b>6220</b>	<b>Regionalverkehr</b>			<b>2'800.00</b>		<b>39.80</b>	
3635.03	Beitrag Moonliner			2'800.00		39.80	
<b>629</b>	<b>Öffentlicher Verkehr</b>	<b>244'759.65</b>	<b>27'294.55</b>	<b>269'040.00</b>	<b>30'000.00</b>	<b>211'983.43</b>	<b>28'014.55</b>
	Nettoaufwand		217'465.10		239'040.00		183'968.88
<b>6290</b>	<b>Öffentlicher Verkehr</b>	<b>99.50</b>		<b>575.00</b>		<b>90.73</b>	<b>720.00</b>
3130.00	Dienstleistungen Dritter	44.50				88.95	
3130.05	PC- und Bankspesen					1.78	

## Erfolgsrechnung

		Rechnung 2023		Budget 2023		Rechnung 2022	
		Aufwand	Ertrag	Aufwand	Ertrag	Aufwand	Ertrag
3181.00	Tatsächliche Forderungsverluste	55.00					
3910.00	Interne Verrechnung Dienstleistungen			575.00			
4250.01	Einnahmen SBB-Tageskarten						720.00
<b>6291</b>	<b>Gemeindeanteil Öffentlicher Verkehr</b>	<b>244'660.15</b>	<b>27'294.55</b>	<b>268'465.00</b>	<b>30'000.00</b>	<b>211'892.70</b>	<b>27'294.55</b>
3631.00	Beiträge an Kanton	244'660.15		268'465.00		211'892.70	
4260.00	Rückerstattungen Dritter		27'294.55		30'000.00		27'294.55
<b>7</b>	<b>Umweltschutz und Raumordnung</b>	<b>1'261'148.92</b>	<b>1'087'271.80</b>	<b>1'149'385.00</b>	<b>957'500.00</b>	<b>881'763.93</b>	<b>737'980.70</b>
	Nettoaufwand		173'877.12		191'885.00		143'783.23
<b>71</b>	<b>Wasserversorgung</b>	<b>193'225.20</b>	<b>193'225.20</b>	<b>144'525.00</b>	<b>144'525.00</b>	<b>110'121.15</b>	<b>110'121.15</b>
<b>710</b>	<b>Wasserversorgung</b>	<b>193'225.20</b>	<b>193'225.20</b>	<b>144'525.00</b>	<b>144'525.00</b>	<b>110'121.15</b>	<b>110'121.15</b>
<b>7101</b>	<b>Wasserversorgung</b>	<b>193'225.20</b>	<b>193'225.20</b>	<b>144'525.00</b>	<b>144'525.00</b>	<b>110'121.15</b>	<b>110'121.15</b>
3130.18	Dienstleistungen Dritter, Wasser	414.27		500.00		416.90	
3131.10	Planungen + Projektierungen Dritter, Wasser			500.00			
3143.10	Unterhalt übrige Tiefbauten, Wasser			15'000.00			
3151.10	Unterhalt Hydranten, Wasser	12'710.70		29'000.00		28'632.05	
3181.10	Tatsächliche Forderungsverluste, Wasser			500.00			
3300.30	Planmässige Abschreibungen übrige Tiefbauten VV	16'487.10		22'425.00		15'461.20	
3320.90	Planmässige Abschreibungen immaterielle Anlagen			4'000.00			
3409.01	Interne Verrechnung Zinsen, Spezialfinanzierungen	1'190.00		500.00		850.00	
3510.10	Einlage in Spezialfinanzierung Werterhalt Gemeindeanlagen	1'019.00		25'400.00		49'960.00	
3510.50	Einlage Anschlussgebühren in Spezialfinanzierung Werterhalt	56'371.00		32'000.00		7'430.00	
3612.10	Interne Verrechnung Dienstleistungen	2'500.00		2'500.00		2'500.00	
3614.01	Dienstleistungen Werkhof			130.00		27.50	
4240.10	Benützungsgebühren + Dienstleistungen, Wasser		52'721.35		51'000.00		53'026.90
4240.13	Benützergebühren Hydranten, Wasser				100.00		
4240.51	Anschlussgebühren, Wasser		56'371.00		32'000.00		7'430.00
4260.02	übrige Erträge		43'793.00				
4510.01	Entnahme aus Spezialfinanzierung Werterhalt Gemeindeanlagen		29'197.80		61'425.00		44'093.25
4631.10	Beiträge vom Kanton Wasser		11'142.05				5'571.00
9010.01	Ertragsüberschuss Spezialfinanzierung	102'533.13		12'070.00		4'843.50	
<b>72</b>	<b>Abwasserentsorgung</b>	<b>664'998.10</b>	<b>664'998.10</b>	<b>583'815.00</b>	<b>583'815.00</b>	<b>411'082.55</b>	<b>411'082.55</b>

## Erfolgsrechnung

		Rechnung 2023		Budget 2023		Rechnung 2022	
		Aufwand	Ertrag	Aufwand	Ertrag	Aufwand	Ertrag
<b>720</b>	<b>Abwasserentsorgung</b>	<b>664'998.10</b>	<b>664'998.10</b>	<b>583'815.00</b>	<b>583'815.00</b>	<b>411'082.55</b>	<b>411'082.55</b>
<b>7201</b>	<b>Abwasserentsorgung</b>	<b>664'998.10</b>	<b>664'998.10</b>	<b>583'815.00</b>	<b>583'815.00</b>	<b>411'082.55</b>	<b>411'082.55</b>
3101.20	Betriebs- und Verbrauchsmaterial, Abwasser			1'000.00			
3130.05	PC- und Bankspesen	19.00		25.00		14.75	
3130.20	Dienstleistungen Dritter, Abwasser	1'782.10		500.00		1'016.90	
3131.20	Planungen + Projektierungen Dritter, Abwasser	12'163.80		20'000.00		16'029.20	
3143.20	Unterhalt übrige Tiefbauten, Abwasser			10'000.00		446.25	
3181.20	Tatsächliche Forderungsverluste, Abwasser			500.00			
3300.30	Planmässige Abschreibungen übrige Tiefbauten VV	6'134.00		13'320.00		6'134.00	
3320.90	Planmässige Abschreibungen immaterielle Anlagen	9'294.00		9'295.00		9'294.00	
3510.10	Einlage in Spezialfinanzierung Werterhalt Gemeindeanlagen					152'381.00	
3510.50	Einlage Anschlussgebühren in Spezialfinanzierung Werterhalt	285'000.00		220'000.00		30'600.00	
3612.10	Interne Verrechnung Dienstleistungen	2'500.00		2'500.00		2'500.00	
3614.01	Dienstleistungen Werkhof	848.00		875.00		658.50	
3631.20	Fondsbeitrag an Kanton, Abwasser	10'913.00		12'000.00		13'591.20	
3632.20	Betriebsbeitrag an ARA Region Burgdorf	146'763.25		201'500.00		143'732.80	
4240.20	Benützungsgebühren + Dienstleistungen, Abwasser		358'700.10		329'400.00		359'379.55
4240.52	Anschlussgebühren Abwasser		285'000.00		220'000.00		30'600.00
4409.01	Interne Verrechnung Zinsen, Spezialfinanzierungen		5'870.00		5'800.00		5'675.00
4510.01	Entnahme aus Spezialfinanzierung Werterhalt Gemeindeanlagen		15'428.00		28'615.00		15'428.00
9010.01	Ertragsüberschuss Spezialfinanzierung	189'580.95		92'300.00		34'683.95	
<b>73</b>	<b>Abfall</b>	<b>216'908.50</b>	<b>216'908.50</b>	<b>212'010.00</b>	<b>212'010.00</b>	<b>208'197.00</b>	<b>208'197.00</b>
<b>730</b>	<b>Abfall</b>	<b>216'908.50</b>	<b>216'908.50</b>	<b>212'010.00</b>	<b>212'010.00</b>	<b>208'197.00</b>	<b>208'197.00</b>
<b>7301</b>	<b>Abfall</b>	<b>216'908.50</b>	<b>216'908.50</b>	<b>212'010.00</b>	<b>212'010.00</b>	<b>208'197.00</b>	<b>208'197.00</b>
3101.30	Betriebs- und Verbrauchsmaterial, Abfall	4'808.00		6'500.00		3'862.30	
3102.30	Drucksachen + Publikationen, Abfall	38.75		1'100.00		639.60	
3130.05	PC- und Bankspesen	116.89		85.00		105.12	
3130.30	Verbrennungskosten (KEBAG)	49'080.00		55'000.00		52'291.30	
3130.31	Entsorgung Grünabfuhr	49'608.00		58'800.00		49'816.15	
3130.32	Entsorgung Eisen, Glas, Alu, Weissblech	3'740.80		4'000.00		4'813.75	
3130.33	Abfuhrkosten	47'528.00		49'000.00		48'023.75	
3130.34	Dienstleistungen Dritter, Abfall	414.10		500.00		767.90	
3140.30	Baulicher Unterhalt, Abfall			500.00			
3181.30	Tatsächliche Forderungsverluste, Abfall	17'519.35					



## Erfolgsrechnung

		Rechnung 2023		Budget 2023		Rechnung 2022	
		Aufwand	Ertrag	Aufwand	Ertrag	Aufwand	Ertrag
3199.00	Übriger Betriebsaufwand	351.00					
3612.10	Interne Verrechnung Dienstleistungen	2'500.00		2'500.00		2'500.00	
3614.01	Dienstleistungen Werkhof	25'445.10		29'625.00		26'978.50	
3631.30	Fondsbeitrag an Kanton, Abfall	3'926.45		4'400.00		4'183.20	
4240.30	Benützungsgebühren + Dienstleistungen, Abfall		172'714.30		158'500.00		160'454.35
4240.31	Grüngut-Gebühren		34'979.85		35'500.00		37'254.30
4260.30	Rückerstattungen Dritter, Abfall		8'999.35		8'500.00		10'293.35
4409.01	Interne Verrechnung Zinsen, Spezialfinanzierungen		215.00		200.00		195.00
9010.01	Ertragsüberschuss Spezialfinanzierung	11'832.06				14'215.43	
9011.01	Aufwandüberschuss Spezialfinanzierung				9'310.00		
<b>74</b>	<b>Verbauungen</b>	<b>57'827.30</b>	<b>4'015.00</b>	<b>70'735.00</b>	<b>10'000.00</b>	<b>26'082.50</b>	
	Nettoaufwand		53'812.30		60'735.00		26'082.50
<b>741</b>	<b>Gewässerverbauungen</b>	<b>50'247.35</b>		<b>54'735.00</b>	<b>10'000.00</b>	<b>26'082.50</b>	
	Nettoaufwand		50'247.35		44'735.00		26'082.50
<b>7410</b>	<b>Gewässerverbauungen</b>	<b>50'247.35</b>		<b>54'735.00</b>	<b>10'000.00</b>	<b>26'082.50</b>	
3001.00	Vergütungen an Behörden und Kommissionen			1'000.00			
3142.00	Unterhalt Wasserbau	25'378.15		29'350.00		324.60	
3170.00	Reisekosten und Spesen			700.00			
3614.01	Dienstleistungen Werkhof	13'239.20		12'025.00		14'127.90	
3632.05	Beitrag an Schwellenbezirk Emme	11'570.00		11'600.00		11'570.00	
3636.00	Beiträge an private Organisationen o. Erwerbszweck	60.00		60.00		60.00	
4631.00	Beiträge vom Kanton				10'000.00		
<b>745</b>	<b>Naturgefahren</b>	<b>7'579.95</b>	<b>4'015.00</b>	<b>16'000.00</b>			
	Nettoaufwand		3'564.95		16'000.00		
<b>7450</b>	<b>Naturgefahren</b>	<b>7'579.95</b>	<b>4'015.00</b>	<b>16'000.00</b>			
3132.00	Honorare externe Berater	7'579.95		10'000.00			
3134.01	Einsatzkostenversicherung GVB			6'000.00			
4631.00	Beiträge vom Kanton		4'015.00				
<b>75</b>	<b>Arten- und Landschaftsschutz</b>	<b>237.00</b>		<b>2'000.00</b>			
	Nettoaufwand		237.00		2'000.00		
<b>750</b>	<b>Arten- und Landschaftsschutz</b>	<b>237.00</b>		<b>2'000.00</b>			
	Nettoaufwand		237.00		2'000.00		

## Erfolgsrechnung

		Rechnung 2023		Budget 2023		Rechnung 2022	
		Aufwand	Ertrag	Aufwand	Ertrag	Aufwand	Ertrag
<b>7500</b>	<b>Arten- und Landschaftsschutz</b>	<b>237.00</b>		<b>2'000.00</b>			
3637.00	Beiträge an private Haushalte	237.00		2'000.00			
<b>76</b>	<b>Bekämpfung von Umweltverschmutzung</b>	<b>608.00</b>				<b>1'712.00</b>	
	Nettoaufwand		608.00				1'712.00
<b>761</b>	<b>Luftreinhaltung und Klimaschutz</b>	<b>608.00</b>				<b>1'712.00</b>	
	Nettoaufwand		608.00				1'712.00
<b>7610</b>	<b>Luftreinhaltung und Klimaschutz</b>	<b>608.00</b>				<b>1'712.00</b>	
3611.00	Entschädigungen an Kanton	608.00				1'712.00	
<b>77</b>	<b>Übriger Umweltschutz</b>	<b>79'253.72</b>	<b>8'125.00</b>	<b>90'080.00</b>	<b>7'150.00</b>	<b>70'561.23</b>	<b>8'580.00</b>
	Nettoaufwand		71'128.72		82'930.00		61'981.23
<b>771</b>	<b>Friedhof und Bestattung</b>	<b>58'459.95</b>		<b>69'930.00</b>		<b>57'858.55</b>	
	Nettoaufwand		58'459.95		69'930.00		57'858.55
<b>7710</b>	<b>Friedhof und Bestattung allgemein</b>	<b>58'459.95</b>		<b>69'930.00</b>		<b>57'858.55</b>	
3632.01	Betriebsbeiträge an Gemeindeverband Kirchberg	57'931.80		66'930.00		54'150.80	
3637.04	Beiträge an private Haushalte (Bestattungskosten)	528.15		3'000.00		3'707.75	
<b>779</b>	<b>Umweltschutz</b>	<b>20'793.77</b>	<b>8'125.00</b>	<b>20'150.00</b>	<b>7'150.00</b>	<b>12'702.68</b>	<b>8'580.00</b>
	Nettoaufwand		12'668.77		13'000.00		4'122.68
<b>7791</b>	<b>Öffentliche Toilettenanlagen</b>	<b>4'059.10</b>		<b>9'400.00</b>		<b>1'428.10</b>	
3101.00	Betriebs-, Verbrauchsmaterial	166.45		100.00			
3149.00	Unterhalt übrige Sachanlagen	2'870.00		1'700.00		210.00	
3300.40	Planmässige Abschreibungen Hochbauten VV			7'600.00			
3910.00	Interne Verrechnung Dienstleistungen	1'022.65				1'218.10	
<b>7792</b>	<b>Hundetoiletten</b>	<b>16'734.67</b>	<b>8'125.00</b>	<b>10'750.00</b>	<b>7'150.00</b>	<b>11'274.58</b>	<b>8'580.00</b>
3130.00	Dienstleistungen Dritter	1'068.40				144.95	
3130.05	PC- und Bankspeisen	17.47		50.00		20.93	
3181.04	Forderungsverluste Hundesteuern			200.00			
3614.01	Dienstleistungen Werkhof	13'773.80		9'000.00		9'518.70	
3910.00	Interne Verrechnung Dienstleistungen	1'875.00		1'500.00		1'590.00	
4033.00	Hundesteuer		8'125.00		7'150.00		8'580.00
<b>79</b>	<b>Raumordnung</b>	<b>48'091.10</b>		<b>46'220.00</b>		<b>54'007.50</b>	

**Erfolgsrechnung**

		Rechnung 2023		Budget 2023		Rechnung 2022	
		Aufwand	Ertrag	Aufwand	Ertrag	Aufwand	Ertrag
	Nettoaufwand		48'091.10		46'220.00		54'007.50
<b>790</b>	<b>Raumordnung</b>	<b>48'091.10</b>		<b>46'220.00</b>		<b>54'007.50</b>	
	Nettoaufwand		48'091.10		46'220.00		54'007.50
<b>7900</b>	<b>Raumordnung allgemein</b>	<b>36'465.50</b>		<b>35'770.00</b>		<b>44'371.50</b>	
3130.00	Dienstleistungen Dritter	6'935.90		7'170.00		15'521.50	
3320.90	Planmässige Abschreibungen immaterielle Anlagen	18'104.60		17'500.00		17'520.00	
3636.00	Beiträge an private Organisationen o. Erwerbzzweck	1'100.00		1'100.00		1'100.00	
3910.00	Interne Verrechnung Dienstleistungen	10'325.00		10'000.00		10'230.00	
<b>7907</b>	<b>Regionalkonferenzen</b>	<b>11'625.60</b>		<b>10'450.00</b>		<b>9'636.00</b>	
3634.01	Beiträge an Regionalkonferenz Emmental	10'414.60		9'700.00		9'636.00	
3634.02	Beitrag für Wirtschaftsförderung	1'211.00		750.00			
<b>8</b>	<b>Volkswirtschaft</b>	<b>36'401.85</b>	<b>30'181.25</b>	<b>16'750.00</b>	<b>8'800.00</b>	<b>8'223.90</b>	<b>2'972.20</b>
	Nettoaufwand		6'220.60		7'950.00		5'251.70
<b>81</b>	<b>Landwirtschaft</b>	<b>650.00</b>		<b>1'150.00</b>		<b>433.70</b>	
	Nettoaufwand		650.00		1'150.00		433.70
<b>811</b>	<b>Verwaltung, Vollzug und Kontrolle</b>	<b>650.00</b>		<b>1'150.00</b>		<b>433.70</b>	
	Nettoaufwand		650.00		1'150.00		433.70
<b>8110</b>	<b>Verwaltung, Vollzug und Kontrolle</b>	<b>650.00</b>		<b>1'150.00</b>		<b>433.70</b>	
3010.00	Löhne des Verwaltungs- und Betriebspersonals	643.10		1'000.00		422.50	
3053.00	AG-Beiträge an Unfallversicherung	6.90		50.00		11.20	
3170.00	Reisekosten und Spesen			100.00			
<b>82</b>	<b>Forstwirtschaft</b>	<b>30'181.25</b>	<b>30'181.25</b>	<b>8'800.00</b>	<b>8'800.00</b>	<b>2'972.20</b>	<b>2'972.20</b>
<b>820</b>	<b>Forstwirtschaft</b>	<b>30'181.25</b>	<b>30'181.25</b>	<b>8'800.00</b>	<b>8'800.00</b>	<b>2'972.20</b>	<b>2'972.20</b>
<b>8200</b>	<b>Forstwirtschaft</b>	<b>30'181.25</b>	<b>30'181.25</b>	<b>8'800.00</b>	<b>8'800.00</b>	<b>2'972.20</b>	<b>2'972.20</b>
3103.00	Fachliteratur, Zeitschriften	98.50		75.00		98.50	
3130.00	Dienstleistungen Dritter	1'138.15		115.00		93.45	
3141.00	Baulicher Unterhalt Strassen / Verkehrswege	337.55		400.00		352.25	
3145.00	Unterhalt Wald	18'134.00		8'000.00		2'428.00	
3614.01	Dienstleistungen Werkhof			210.00			
4250.02	Erlös aus Holzverkauf		29'583.75		4'000.00		2'685.10

## Erfolgsrechnung

		Rechnung 2023		Budget 2023		Rechnung 2022	
		Aufwand	Ertrag	Aufwand	Ertrag	Aufwand	Ertrag
4409.01	Interne Verrechnung Zinsen, Spezialfinanzierungen		90.00		100.00		90.00
4631.00	Beiträge vom Kanton		507.50				
9010.01	Ertragsüberschuss Spezialfinanzierung	10'473.05					
9011.01	Aufwandüberschuss Spezialfinanzierung				4'700.00		197.10
<b>84</b>	<b>Tourismus</b>	<b>5'086.20</b>		<b>6'800.00</b>		<b>4'818.00</b>	
	Nettoaufwand		5'086.20		6'800.00		4'818.00
<b>840</b>	<b>Tourismus</b>	<b>5'086.20</b>		<b>6'800.00</b>		<b>4'818.00</b>	
	Nettoaufwand		5'086.20		6'800.00		4'818.00
<b>8406</b>	<b>Regionaler Tourismus</b>	<b>5'086.20</b>		<b>6'800.00</b>		<b>4'818.00</b>	
3636.00	Beiträge an private Organisationen o. Erwerbszweck	5'086.20		6'800.00		4'818.00	
<b>85</b>	<b>Industrie, Gewerbe, Handel</b>	<b>484.40</b>					
	Nettoaufwand		484.40				
<b>850</b>	<b>Industrie, Gewerbe, Handel</b>	<b>484.40</b>					
	Nettoaufwand		484.40				
	<b>Regionale Wirtschaftsförderung</b>	<b>484.40</b>					
3634.02	Beitrag für Wirtschaftsförderung	484.40					
<b>9</b>	<b>Finanzen und Steuern</b>	<b>2'206'154.96</b>	<b>8'169'969.10</b>	<b>740'315.00</b>	<b>7'301'340.00</b>	<b>2'754'332.28</b>	<b>8'390'026.60</b>
	Nettoertrag	5'963'814.14		6'561'025.00		5'635'694.32	
<b>91</b>	<b>Steuern</b>	<b>147'808.10</b>	<b>5'810'358.05</b>	<b>70'055.00</b>	<b>4'723'700.00</b>	<b>66'671.40</b>	<b>5'917'353.50</b>
	Nettoertrag	5'662'549.95		4'653'645.00		5'850'682.10	
<b>910</b>	<b>Steuern</b>	<b>147'808.10</b>	<b>5'810'358.05</b>	<b>70'055.00</b>	<b>4'723'700.00</b>	<b>66'671.40</b>	<b>5'917'353.50</b>
	Nettoertrag	5'662'549.95		4'653'645.00		5'850'682.10	
<b>9100</b>	<b>Allgemeine Gemeindesteuern</b>	<b>142'972.30</b>	<b>4'876'125.70</b>	<b>70'000.00</b>	<b>3'981'700.00</b>	<b>65'871.90</b>	<b>4'606'603.40</b>
3180.01	Wertberichtigung gefährdete Steuerguthaben	57'000.00					
3181.01	Forderungsverluste allgemeine Gemeindesteuern	85'972.30				65'871.90	
4000.00	Einkommenssteuern		3'714'544.95		3'238'000.00		3'356'389.55
4000.20	Nachsteuern und Bussen		20.75		10'000.00		14'761.50
4000.40	Aktive Steuerauscheidungen Einkommen		129'988.10		120'000.00		106'703.50
4000.50	Passive Steuerauscheidungen Einkommen		-40'650.80		-50'000.00		-54'052.85
4000.60	Pauschale Steueranrechnung natürliche Personen				-50.00		-42.80

## Erfolgsrechnung

		Rechnung 2023		Budget 2023		Rechnung 2022	
		Aufwand	Ertrag	Aufwand	Ertrag	Aufwand	Ertrag
4000.70	Rückstellungen für Steuerteilungen, NP						41'300.00
4001.00	Vermögenssteuern		251'560.80		185'000.00		246'445.80
4001.40	Aktive Steuerauscheidungen Vermögen		37'819.60		25'000.00		27'009.15
4001.50	Passive Steuerauscheidungen Vermögen		-7'688.80		-5'000.00		-11'102.45
4002.00	Quellensteuern		120'041.90		100'000.00		136'763.10
4002.11	Quellensteuer aus BGSA		1'373.40		1'000.00		1'495.50
4010.00	Gewinnsteuern		478'781.15		170'000.00		464'579.70
4010.40	Aktive Steuerauscheidungen Gewinnsteuern		164'696.90		188'000.00		258'729.35
4010.50	Passive Steuerauscheidung Gewinnsteuern		2'430.15		-17'400.00		-14'986.00
4011.00	Kapitalsteuern		3'261.40		10'000.00		1'492.45
4011.40	Aktive Steuerauscheidungen Kapitalsteuern		4'245.35		1'000.00		705.20
4011.50	passive Steuerauscheidungen Kapitalsteuern		-647.90		-4'000.00		-103.80
4019.00	Holdingsteuern				150.00		
4029.00	Eingang abgeschriebene Steuern		16'348.75		10'000.00		30'516.50
<b>9101</b>	<b>Sondersteuern</b>	<b>4'731.95</b>	<b>332'319.60</b>		<b>132'000.00</b>	<b>0.20</b>	<b>724'361.00</b>
3181.02	Forderungsverluste Sondersteuern	4'731.95				0.20	
4022.00	Grundstückgewinnsteuern		245'529.00		50'000.00		638'641.50
4022.10	Sonderveranlagungen		86'790.60		80'000.00		85'719.50
4029.00	Eingang abgeschriebene Steuern				2'000.00		
<b>9102</b>	<b>Liegenschaftssteuern</b>	<b>103.85</b>	<b>601'912.75</b>	<b>55.00</b>	<b>610'000.00</b>	<b>799.30</b>	<b>586'389.10</b>
3181.03	Forderungsverluste Liegenschaftssteuern	103.85		55.00		799.30	
4021.00	Liegenschaftssteuern		601'813.95		610'000.00		586'312.10
4029.00	Eingang abgeschriebene Steuern		98.80				77.00
<b>93</b>	<b>Finanz- und Lastenausgleich</b>	<b>457'048.00</b>	<b>731'748.00</b>	<b>450'370.00</b>	<b>893'470.00</b>	<b>451'203.00</b>	<b>869'430.00</b>
	Nettoertrag	274'700.00		443'100.00		418'227.00	
<b>930</b>	<b>Finanz- und Lastenausgleich</b>	<b>457'048.00</b>	<b>731'748.00</b>	<b>450'370.00</b>	<b>893'470.00</b>	<b>451'203.00</b>	<b>869'430.00</b>
	Nettoertrag	274'700.00		443'100.00		418'227.00	
<b>9300</b>	<b>Finanz- und Lastenausgleich</b>	<b>457'048.00</b>	<b>731'748.00</b>	<b>450'370.00</b>	<b>893'470.00</b>	<b>451'203.00</b>	<b>869'430.00</b>
3621.60	Lastenausgleich neue Aufgabenteilung	457'048.00		450'370.00		451'203.00	
4621.50	Mindestausstattung		76'039.00		113'340.00		176'378.00
4621.60	Zuschuss Finanzausgleich soziodemografische Lasten		51'915.00		52'420.00		51'389.00
4622.70	Zuschuss Finanzausgleich Disparitätenabbau		603'794.00		727'710.00		641'663.00
<b>95</b>	<b>Ertragsanteile, übrige</b>	<b>179.40</b>	<b>17'678.20</b>		<b>45'000.00</b>		<b>61'690.45</b>
	Nettoertrag	17'498.80		45'000.00		61'690.45	

## Erfolgsrechnung

		Rechnung 2023		Budget 2023		Rechnung 2022	
		Aufwand	Ertrag	Aufwand	Ertrag	Aufwand	Ertrag
<b>950</b>	<b>Ertragsanteile, übrige</b>	<b>179.40</b>	<b>17'678.20</b>		<b>45'000.00</b>		<b>61'690.45</b>
	Nettoertrag	17'498.80		45'000.00		61'690.45	
<b>9500</b>	<b>Ertragsanteile, übrige</b>	<b>179.40</b>	<b>17'678.20</b>		<b>45'000.00</b>		<b>61'690.45</b>
3181.05	Forderungsverluste Erbschaft- und Schenkungssteuer	179.40					
4024.00	Erbschafts- und Schenkungssteuer		5'275.30		10'000.00		46'614.35
4600.01	Ertragsanteile an Direkter Bundessteuer		12'402.90		35'000.00		15'076.10
<b>96</b>	<b>Vermögens- und Schuldenverwaltung</b>	<b>44'429.25</b>	<b>880'343.25</b>	<b>67'290.00</b>	<b>751'130.00</b>	<b>43'940.45</b>	<b>811'496.60</b>
	Nettoertrag	835'914.00		683'840.00		767'556.15	
<b>961</b>	<b>Zinsen</b>	<b>27'656.35</b>	<b>149'715.65</b>	<b>24'910.00</b>	<b>28'840.00</b>	<b>22'196.55</b>	<b>87'125.45</b>
	Nettoertrag	122'059.30		3'930.00		64'928.90	
<b>9610</b>	<b>Zinsen</b>	<b>27'656.35</b>	<b>149'715.65</b>	<b>24'910.00</b>	<b>28'840.00</b>	<b>22'196.55</b>	<b>87'125.45</b>
3181.06	Abschreibungen (Verzugszinsen NESKO)	1'239.80		3'000.00		1'361.40	
3401.00	Verzinsung kurzfristige Finanzverbindlichkeiten	1'512.00		500.00		6'244.70	
3406.00	Verzinsung langfristige Finanzverbindlichkeiten	15'968.75		6'650.00		6'647.80	
3409.00	Übrige Passivzinsen	357.55		500.00		357.55	
3409.01	Interne Verrechnung Zinsen, Spezialfinanzierungen	6'175.00		6'100.00		5'960.00	
3499.01	Vergütungszinsen (NESKO)	2'403.25		8'000.00		1'625.10	
3632.01	Betriebsbeiträge an Gemeindeverband Kirchberg			160.00			
4120.01	Kommission Elektra Fraubrunnen		51'251.05				56'120.90
4401.00	Zinsen Forderungen und Kontokorrente		11.50		50.00		2.15
4401.01	Verzugszinsen (NESKO)		23'809.80		22'000.00		18'773.75
4402.00	Zinsen kurzfristige Finanzanlagen		71.35		50.00		
4407.00	Zinsen langfristige Finanzanlagen		2'058.95		1'740.00		1'937.65
4409.01	Interne Verrechnung Zinsen, Spezialfinanzierungen		3'245.00		3'000.00		3'115.00
4440.00	Marktanpassungen Wertschriften		68'101.00				6'009.00
4940.00	Interne Verrechnung kalkulatorische Zinsen		1'167.00		2'000.00		1'167.00
<b>963</b>	<b>Liegenschaften des Finanzvermögens</b>	<b>16'772.90</b>	<b>729'390.70</b>	<b>42'380.00</b>	<b>721'890.00</b>	<b>21'743.90</b>	<b>723'213.10</b>
	Nettoertrag	712'617.80		679'510.00		701'469.20	
<b>9630</b>	<b>Liegenschaften des Finanzvermögens</b>	<b>16'772.90</b>	<b>729'390.70</b>	<b>42'380.00</b>	<b>721'890.00</b>	<b>21'743.90</b>	<b>723'213.10</b>
3111.00	Maschinen, Geräte und Fahrzeuge			2'000.00			
3120.00	Ver- und Entsorgung	3'892.90		7'000.00		3'652.75	
3120.01	Ver- und Entsorgung Schrebergärten			1'300.00		308.25	
3130.05	PC- und Bankspesen	43.90		100.00		66.65	

**Erfolgsrechnung**

		Rechnung 2023		Budget 2023		Rechnung 2022	
		Aufwand	Ertrag	Aufwand	Ertrag	Aufwand	Ertrag
3132.00	Honorare externe Berater			100.00			
3132.07	Honorar für externe Berater Unterboden	692.50		4'500.00		1'039.70	
3134.00	Sachversicherungsprämien	992.85		1'000.00		932.55	
3144.00	Baulicher Unterhalt Hochbauten, Gebäude	1'643.25		17'705.00		8'407.30	
3151.00	Unterhalt Apparate, Maschinen, Geräte	1'399.95		500.00		86.70	
3430.00	Baulicher Unterhalt Liegenschaften FV	1'203.05					
3614.01	Dienstleistungen Werkhof	147.50		925.00		503.00	
3910.00	Interne Verrechnung Dienstleistungen	5'590.00		5'250.00		5'580.00	
3940.00	Interne Verrechnung kalkulatorische Zinsen	1'167.00		2'000.00		1'167.00	
4260.07	Rückerstattungen Miteigentum Unterboden		674.20		600.00		696.25
4430.01	Mietzinse Chinderhaus		33'600.00		33'600.00		33'600.00
4430.02	Land-Pachtzinse		18'682.65		18'440.00		18'394.30
4430.04	Miete Magazin Neumattstrasse 17A		4'800.00		4'800.00		4'800.00
4430.05	Baurechtszins Industriestrasse		84'666.80		84'650.00		84'666.80
4430.06	Baurechtszinse übrige		5'271.00				
4430.07	Baurechtszins Unterboden		581'696.05		579'800.00		581'055.75
<b>969</b>	<b>Finanzvermögen</b>		<b>1'236.90</b>		<b>400.00</b>		<b>1'158.05</b>
	Nettoertrag	1'236.90		400.00		1'158.05	
<b>9690</b>	<b>Finanzvermögen</b>		<b>1'236.90</b>		<b>400.00</b>		<b>1'158.05</b>
4420.00	Dividenden		1'236.90		400.00		1'158.05
<b>97</b>	<b>Rückverteilungen</b>		<b>550.85</b>		<b>600.00</b>		<b>765.30</b>
	Nettoertrag	550.85		600.00		765.30	
<b>971</b>	<b>Rückverteilungen aus CO2-Abgabe</b>		<b>550.85</b>		<b>600.00</b>		<b>765.30</b>
	Nettoertrag	550.85		600.00		765.30	
<b>9710</b>	<b>Rückverteilung aus CO2-Abgabe</b>		<b>550.85</b>		<b>600.00</b>		<b>765.30</b>
4699.10	Rückverteilung aus CO2-Abgabe		550.85		600.00		765.30
<b>99</b>	<b>Nicht aufgeteilte Posten</b>	<b>1'556'690.21</b>	<b>729'290.75</b>	<b>152'600.00</b>	<b>887'440.00</b>	<b>2'192'517.43</b>	<b>729'290.75</b>
	Nettoaufwand		827'399.46				1'463'226.68
	Nettoertrag			734'840.00			
<b>990</b>	<b>Nicht aufgeteilte Posten</b>	<b>187'911.30</b>		<b>152'600.00</b>		<b>570'587.70</b>	
	Nettoaufwand		187'911.30		152'600.00		570'587.70
<b>9900</b>	<b>Zusätzliche, systembedingte Abschreibungen</b>	<b>35'325.30</b>				<b>418'002.70</b>	

## Erfolgsrechnung

		Rechnung 2023		Budget 2023		Rechnung 2022	
		Aufwand	Ertrag	Aufwand	Ertrag	Aufwand	Ertrag
3894.00	Einlage in finanzpolitische Reserve	35'325.30				418'002.70	
<b>9901</b>	<b>Abschreibung bestehendes Verwaltungsvermögen</b>	<b>152'586.00</b>		<b>152'600.00</b>		<b>152'585.00</b>	
3300.90	Planmässige Abschreibungen übrige Sachanlagen VV	152'586.00		152'600.00		152'585.00	
<b>995</b>	<b>Neutrale Aufwendungen und Erträge</b>		<b>729'290.75</b>		<b>729'290.00</b>		<b>729'290.75</b>
	Nettoertrag	729'290.75		729'290.00		729'290.75	
<b>9950</b>	<b>Neutrale Aufwendungen und Erträge</b>		<b>729'290.75</b>		<b>729'290.00</b>		<b>729'290.75</b>
4896.00	Entnahme aus Neubewertungsreserve		729'290.75		729'290.00		729'290.75
<b>999</b>	<b>Abschluss</b>	<b>1'368'778.91</b>			<b>158'150.00</b>	<b>1'621'929.73</b>	
	Nettoaufwand		1'368'778.91				1'621'929.73
	Nettoertrag			158'150.00			
<b>9990</b>	<b>Abschluss</b>	<b>1'368'778.91</b>			<b>158'150.00</b>	<b>1'621'929.73</b>	
9000.00	Ertragsüberschuss	1'368'778.91				1'621'929.73	
9001.00	Aufwandüberschuss				158'150.00		



## Erfolgsrechnung

		Rechnung 2023		Budget 2023		Rechnung 2022	
		Aufwand	Ertrag	Aufwand	Ertrag	Aufwand	Ertrag
	<b>Erfolgsrechnung</b>	<b>10'863'667.24</b>	<b>10'863'667.24</b>	<b>9'836'240.00</b>	<b>9'836'240.00</b>	<b>10'724'351.43</b>	<b>10'724'351.43</b>
<b>3</b>	<b>Aufwand</b>	<b>9'131'336.54</b>		<b>9'731'395.00</b>		<b>9'011'244.77</b>	
<b>30</b>	<b>Personalaufwand</b>	<b>1'146'823.35</b>		<b>1'179'250.00</b>		<b>1'086'899.30</b>	
<b>300</b>	<b>Behörden und Kommissionen</b>	<b>75'192.80</b>		<b>85'170.00</b>		<b>79'204.20</b>	
<b>3000</b>	<b>Löhne, Tag- und Sitzungsgelder an Behörden und Kom..</b>	<b>70'066.40</b>		<b>79'820.00</b>		<b>75'142.80</b>	
3000.01	Löhne, Tag- und Sitzungsgelder an Gemeinderat	50'688.00		52'100.00		52'460.00	
3000.02	Löhne, Tag- und Sitzungsgelder an Kommissionen	19'378.40		27'720.00		22'682.80	
<b>3001</b>	<b>Vergütungen an Behörden u.Kommissionen</b>	<b>5'126.40</b>		<b>5'350.00</b>		<b>4'061.40</b>	
3001.00	Vergütungen an Behörden und Kommissionen	5'126.40		5'350.00		4'061.40	
<b>301</b>	<b>Löhne des Verwaltungs- und Betriebspersonals</b>	<b>888'299.65</b>		<b>875'100.00</b>		<b>821'057.35</b>	
<b>3010</b>	<b>Löhne des Verwaltungs- und Betriebspersonals</b>	<b>888'299.65</b>		<b>875'100.00</b>		<b>821'057.35</b>	
3010.00	Löhne des Verwaltungs- und Betriebspersonals	861'682.60		846'600.00		806'044.85	
3010.01	Löhne Reinigungspersonal, Aushilfen	26'576.20		28'500.00		26'212.50	
3010.02	Löhne Verwaltungspersonal, Rückstellungen	10'404.00				-11'200.00	
3010.09	Taggelder	-10'363.15					
<b>302</b>	<b>Löhne der Lehrkräfte</b>	<b>23'225.50</b>		<b>27'175.00</b>		<b>23'204.00</b>	
<b>3020</b>	<b>Löhne der Lehrkräfte</b>	<b>23'225.50</b>		<b>27'175.00</b>		<b>23'204.00</b>	
3020.01	Löhne Aufgabenhilfe	12'434.00		16'000.00		12'344.50	
3020.02	Löhne Muki-Deutsch	10'791.50		11'175.00		10'859.50	
<b>305</b>	<b>Arbeitgeberbeiträge</b>	<b>140'522.55</b>		<b>164'325.00</b>		<b>144'770.45</b>	
<b>3050</b>	<b>AG-Beitr.AHV,IV,EO,ALV,Verwaltungskosten</b>	<b>57'534.70</b>		<b>65'665.00</b>		<b>54'343.60</b>	
3050.00	AG-Beiträge AHV, IV, EO, ALV, Verwaltungskosten	57'534.70		65'665.00		54'343.60	
<b>3052</b>	<b>AG-Beiträge an Pensionskassen</b>	<b>57'749.25</b>		<b>61'700.00</b>		<b>56'293.05</b>	
3052.00	AG-Beiträge an Pensionskasse	57'749.25		61'700.00		56'293.05	
<b>3053</b>	<b>AG-Beiträge an Unfallversicherungen</b>	<b>11'902.05</b>		<b>14'240.00</b>		<b>13'532.85</b>	
3053.00	AG-Beiträge an Unfallversicherung	11'902.05		14'240.00		13'532.85	

## Erfolgsrechnung

		Rechnung 2023		Budget 2023		Rechnung 2022	
		Aufwand	Ertrag	Aufwand	Ertrag	Aufwand	Ertrag
<b>3054</b>	<b>AG-Beiträge an Familienausgleichskasse</b>	<b>13'534.90</b>		<b>14'870.00</b>		<b>12'526.30</b>	
3054.00	AG-Beiträge an Familienausgleichskasse	13'534.90		14'870.00		12'526.30	
<b>3055</b>	<b>AG-Beiträge an Krankentaggeldvers.</b>	<b>-198.35</b>		<b>7'850.00</b>		<b>8'074.65</b>	
3055.00	AG-Beiträge an Krankentaggeldversicherungen	-198.35		7'850.00		8'074.65	
<b>309</b>	<b>Übriger Personalaufwand</b>	<b>19'582.85</b>		<b>27'480.00</b>		<b>18'663.30</b>	
<b>3090</b>	<b>Aus- und Weiterbildung des Personals</b>	<b>16'185.00</b>		<b>23'880.00</b>		<b>15'975.30</b>	
3090.00	Aus- und Weiterbildung des Personals	16'185.00		21'330.00		15'975.30	
3090.01	Aus- und Weiterbildung Behörden + Kommissionen			2'550.00			
<b>3091</b>	<b>Personalwerbung</b>	<b>528.85</b>					
3091.00	Personalwerbung	528.85					
<b>3099</b>	<b>Übriger Personalaufwand</b>	<b>2'869.00</b>		<b>3'600.00</b>		<b>2'688.00</b>	
3099.00	Übriger Personalaufwand	2'869.00		3'600.00		2'688.00	
<b>31</b>	<b>Sach- und übriger Betriebsaufwand</b>	<b>1'243'417.65</b>		<b>1'451'860.00</b>		<b>1'028'546.31</b>	
<b>310</b>	<b>Material- und Warenaufwand</b>	<b>122'708.70</b>		<b>141'980.00</b>		<b>114'204.88</b>	
<b>3100</b>	<b>Büromaterial</b>	<b>9'654.35</b>		<b>13'270.00</b>		<b>7'868.40</b>	
3100.00	Büromaterial	9'654.35		13'270.00		7'868.40	
<b>3101</b>	<b>Betriebs-, Verbrauchsmaterial</b>	<b>22'297.25</b>		<b>27'850.00</b>		<b>17'356.80</b>	
3101.00	Betriebs-, Verbrauchsmaterial	17'489.25		20'350.00		13'494.50	
3101.20	Betriebs- und Verbrauchsmaterial, Abwasser			1'000.00			
3101.30	Betriebs- und Verbrauchsmaterial, Abfall	4'808.00		6'500.00		3'862.30	
<b>3102</b>	<b>Drucksachen, Publikationen</b>	<b>18'139.70</b>		<b>23'490.00</b>		<b>20'801.70</b>	
3102.00	Drucksachen, Publikationen	3'395.25		6'390.00		5'260.65	
3102.02	Aufwand Gemeindebroschüre	14'705.70		16'000.00		14'901.45	
3102.30	Drucksachen + Publikationen, Abfall	38.75		1'100.00		639.60	
<b>3103</b>	<b>Fachliteratur, Zeitschriften</b>	<b>5'005.85</b>		<b>5'930.00</b>		<b>5'091.15</b>	
3103.00	Fachliteratur, Zeitschriften	5'005.85		5'930.00		5'091.15	
<b>3104</b>	<b>Lehrmittel</b>	<b>67'611.55</b>		<b>71'440.00</b>		<b>63'086.83</b>	

## Erfolgsrechnung

		Rechnung 2023		Budget 2023		Rechnung 2022	
		Aufwand	Ertrag	Aufwand	Ertrag	Aufwand	Ertrag
3104.00	Lehrmittel	54'862.80		56'940.00		51'466.90	
3104.01	Lehrmittel Werken + Gestalten	12'748.75		14'500.00		11'619.93	
<b>311</b>	<b>Nicht aktivierbare Anlagen</b>	<b>54'317.15</b>		<b>67'775.00</b>		<b>46'968.30</b>	
<b>3110</b>	<b>Büromöbel und Geräte</b>	<b>7'092.90</b>		<b>9'440.00</b>		<b>9'170.85</b>	
3110.00	Büromöbel und Geräte	7'092.90		9'440.00		9'170.85	
<b>3111</b>	<b>Maschinen, Geräte und Fahrzeuge</b>	<b>16'431.50</b>		<b>12'650.00</b>		<b>1'567.40</b>	
3111.00	Maschinen, Geräte und Fahrzeuge	16'431.50		12'650.00		1'567.40	
<b>3113</b>	<b>Hardware</b>	<b>10'699.15</b>		<b>14'960.00</b>		<b>9'235.95</b>	
3113.00	Anschaffung IT-Geräte	10'699.15		14'960.00		9'235.95	
<b>3118</b>	<b>Immateriellen Anlagen</b>	<b>4'817.70</b>		<b>4'445.00</b>		<b>2'502.05</b>	
3118.00	Anschaffung Software, Lizenzen	4'817.70		4'445.00		2'502.05	
<b>3119</b>	<b>Übrige nicht aktivierbare Anlagen</b>	<b>15'275.90</b>		<b>26'280.00</b>		<b>24'492.05</b>	
3119.00	Anschaffung übr. nicht aktivierbaren Anlagen	15'275.90		26'280.00		24'492.05	
<b>312</b>	<b>Ver- und Entsorgung Liegenschaften Verwaltungsverm..</b>	<b>100'905.55</b>		<b>107'765.00</b>		<b>63'640.65</b>	
<b>3120</b>	<b>Ver- und Entsorgung Liegenschaften VV</b>	<b>100'905.55</b>		<b>107'765.00</b>		<b>63'640.65</b>	
3120.00	Ver- und Entsorgung	86'538.15		94'765.00		54'663.05	
3120.01	Ver- und Entsorgung Schrebergärten			1'300.00		308.25	
3120.02	Energie Strassenbeleuchtung	9'279.45		7'500.00		5'508.45	
3120.50	Ver- und Entsorgung, Kafra	5'087.95		4'200.00		3'160.90	
<b>313</b>	<b>Dienstleistungen und Honorare</b>	<b>477'956.85</b>		<b>591'980.00</b>		<b>473'570.78</b>	
<b>3130</b>	<b>Dienstleistungen Dritter</b>	<b>326'727.70</b>		<b>389'355.00</b>		<b>330'356.98</b>	
3130.00	Dienstleistungen Dritter	27'020.85		39'585.00		31'025.65	
3130.01	Baubewilligungsgebühren	14'823.90		15'000.00		8'566.90	
3130.02	Gebühren Einwohner- und Fremdenkontrolle	31'921.70		27'720.00		24'807.30	
3130.03	Bundes- und Jungbürgerfeier	8'680.90		9'215.00		8'562.75	
3130.04	Porti, Telefon, Internet und Kommunikation	18'399.90		28'925.00		18'952.28	
3130.05	PC- und Bankspesen	1'267.63		1'435.00		1'716.85	
3130.07	Controlling-Gruppe Shopping-Meile			1'000.00			
3130.10	Projekte Gesamtschule	5'538.65		5'100.00		1'420.00	
3130.18	Dienstleistungen Dritter, Wasser	414.27		500.00		416.90	

## Erfolgsrechnung

		Rechnung 2023		Budget 2023		Rechnung 2022	
		Aufwand	Ertrag	Aufwand	Ertrag	Aufwand	Ertrag
3130.20	Dienstleistungen Dritter, Abwasser	1'782.10		500.00		1'016.90	
3130.30	Verbrennungskosten (KEBAG)	49'080.00		55'000.00		52'291.30	
3130.31	Entsorgung Grünabfuhr	49'608.00		58'800.00		49'816.15	
3130.32	Entsorgung Eisen, Glas, Alu, Weissblech	3'740.80		4'000.00		4'813.75	
3130.33	Abfuhrkosten	47'528.00		49'000.00		48'023.75	
3130.34	Dienstleistungen Dritter, Abfall	414.10		500.00		767.90	
3130.50	Dienstleistungen Dritter, Kafra	66'506.90		93'075.00		78'158.60	
<b>3131</b>	<b>Planungen und Projektierungen Dritter</b>	<b>12'163.80</b>		<b>41'000.00</b>		<b>16'664.35</b>	
3131.00	Planungen und Projektierungen Dritter			20'500.00		635.15	
3131.10	Planungen + Projektierungen Dritter, Wasser			500.00			
3131.20	Planungen + Projektierungen Dritter, Abwasser	12'163.80		20'000.00		16'029.20	
<b>3132</b>	<b>Honor.ext.Berater,Gutachter,Fachexp.etc.</b>	<b>15'380.05</b>		<b>39'900.00</b>		<b>5'282.40</b>	
3132.00	Honorare externe Berater	14'687.55		31'500.00		4'242.70	
3132.07	Honorar für externe Berater Unterboden	692.50		4'500.00		1'039.70	
3132.50	Honorare externe Berater, Kafra			3'900.00			
<b>3133</b>	<b>Informatik-Nutzungsaufwand</b>	<b>90'382.85</b>		<b>79'940.00</b>		<b>87'714.40</b>	
3133.00	Informatik-Nutzungsaufwand	88'084.10		75'455.00		84'334.65	
3133.01	Homepage, Internet-Auftritt	2'298.75		4'485.00		3'379.75	
<b>3134</b>	<b>Sachversicherungsprämien</b>	<b>22'409.05</b>		<b>29'100.00</b>		<b>22'546.45</b>	
3134.00	Sachversicherungsprämien	22'409.05		23'100.00		22'546.45	
3134.01	Einsatzkostenversicherung GVB			6'000.00			
<b>3136</b>	<b>Honorare privatärztlicher Tätigkeit</b>	<b>10'893.40</b>		<b>12'685.00</b>		<b>11'006.20</b>	
3136.00	Honorare privatärztliche Tätigkeit	10'893.40		12'685.00		11'006.20	
<b>314</b>	<b>Baulicher Unterhalt und betrieblicher Unterhalt</b>	<b>180'444.75</b>		<b>277'045.00</b>		<b>133'728.60</b>	
<b>3140</b>	<b>Unterhalt an Grundstücken</b>	<b>987.10</b>		<b>16'000.00</b>		<b>506.60</b>	
3140.01	Baulicher Unterhalt	987.10		15'500.00		506.60	
3140.30	Baulicher Unterhalt, Abfall			500.00			
<b>3141</b>	<b>Unterhalt Strassen/Verkehrswege</b>	<b>337.55</b>		<b>400.00</b>		<b>352.25</b>	
3141.00	Baulicher Unterhalt Strassen / Verkehrswege	337.55		400.00		352.25	
<b>3142</b>	<b>Unterhalt Wasserbau</b>	<b>25'378.15</b>		<b>29'350.00</b>		<b>324.60</b>	
3142.00	Unterhalt Wasserbau	25'378.15		29'350.00		324.60	

## Erfolgsrechnung

		Rechnung 2023		Budget 2023		Rechnung 2022	
		Aufwand	Ertrag	Aufwand	Ertrag	Aufwand	Ertrag
<b>3143</b>	<b>Unterhalt übrige Tiefbauten</b>	<b>28'600.15</b>		<b>71'000.00</b>		<b>29'914.85</b>	
3143.10	Unterhalt übrige Tiefbauten, Wasser			15'000.00			
3143.20	Unterhalt übrige Tiefbauten, Abwasser			10'000.00		446.25	
3143.50	Unterhalt übrige Tiefbauten, Kafra	28'600.15		46'000.00		29'468.60	
<b>3144</b>	<b>Unterhalt Hochbauten, Gebäude</b>	<b>104'137.80</b>		<b>150'595.00</b>		<b>99'992.30</b>	
3144.00	Baulicher Unterhalt Hochbauten, Gebäude	104'137.80		150'595.00		99'992.30	
<b>3145</b>	<b>Unterhalt Wald</b>	<b>18'134.00</b>		<b>8'000.00</b>		<b>2'428.00</b>	
3145.00	Unterhalt Wald	18'134.00		8'000.00		2'428.00	
<b>3149</b>	<b>Unterhalt übrige Sachanlagen</b>	<b>2'870.00</b>		<b>1'700.00</b>		<b>210.00</b>	
3149.00	Unterhalt übrige Sachanlagen	2'870.00		1'700.00		210.00	
<b>315</b>	<b>Unterhalt Mobilien u.immater.Anlagen</b>	<b>64'839.45</b>		<b>67'330.00</b>		<b>64'297.25</b>	
<b>3150</b>	<b>Unterhalt Büromöbel und Geräte</b>	<b>4'788.75</b>		<b>8'500.00</b>		<b>6'371.85</b>	
3150.00	Unterhalt Büromöbel und Geräte	1'148.90		3'000.00		2'066.60	
3150.01	Unterhalt Kopiergerät	3'639.85		5'500.00		4'305.25	
<b>3151</b>	<b>Unterh.App.,Masch.,Geräte,Fahrz.,Werkz.</b>	<b>22'913.90</b>		<b>36'200.00</b>		<b>34'645.85</b>	
3151.00	Unterhalt Apparate, Maschinen, Geräte	10'203.20		7'200.00		6'013.80	
3151.10	Unterhalt Hydranten, Wasser	12'710.70		29'000.00		28'632.05	
<b>3153</b>	<b>Informatik-Unterhalt (Hardware)</b>	<b>4'864.50</b>		<b>7'320.00</b>		<b>854.70</b>	
3153.00	Informatik-Unterhalt	4'864.50		7'320.00		854.70	
<b>3156</b>	<b>Unterhalt medizinische Geräte</b>					<b>325.25</b>	
3156.00	Unterhalt medizinische Geräte und Instrumente					325.25	
<b>3158</b>	<b>Unterhalt immaterielle Anlagen</b>	<b>5'045.55</b>		<b>13'210.00</b>		<b>8'324.65</b>	
3158.00	Unterhalt Software, Hosting	5'045.55		13'210.00		8'324.65	
<b>3159</b>	<b>Unterhalt übrige mobile Anlagen</b>	<b>27'226.75</b>		<b>2'100.00</b>		<b>13'774.95</b>	
3159.00	Unterhalt übrige mobile Anlagen	27'226.75		2'100.00		13'774.95	
<b>316</b>	<b>Mieten, Leasing, Pachten, Benützungsgb.</b>	<b>3'374.00</b>		<b>4'050.00</b>		<b>2'063.25</b>	
<b>3160</b>	<b>Miete und Pacht Liegenschaften</b>	<b>1'550.90</b>		<b>1'550.00</b>		<b>1'550.90</b>	

## Erfolgsrechnung

		Rechnung 2023		Budget 2023		Rechnung 2022	
		Aufwand	Ertrag	Aufwand	Ertrag	Aufwand	Ertrag
3160.00	Miete und Pacht Liegenschaften	1'550.90		1'550.00		1'550.90	
<b>3161</b>	<b>Mieten, Benützungskosten Anlagen</b>	<b>1'623.10</b>		<b>2'300.00</b>		<b>312.35</b>	
3161.00	Benützungskosten	1'623.10		2'300.00		312.35	
<b>3169</b>	<b>Übrige Mieten und Benützungskosten</b>	<b>200.00</b>		<b>200.00</b>		<b>200.00</b>	
3169.00	Benützungskosten + Nutzungsrechte	200.00		200.00		200.00	
<b>317</b>	<b>Spesenentschädigungen</b>	<b>64'181.50</b>		<b>92'880.00</b>		<b>52'107.85</b>	
<b>3170</b>	<b>Reisekosten und Spesen</b>	<b>25'250.70</b>		<b>51'460.00</b>		<b>20'899.10</b>	
3170.00	Reisekosten und Spesen	21'777.85		36'460.00		17'687.60	
3170.03	Repräsentationsaufwand	3'472.85		15'000.00		3'211.50	
<b>3171</b>	<b>Exkursionen, Schulreisen und Lager</b>	<b>38'930.80</b>		<b>41'420.00</b>		<b>31'208.75</b>	
3171.00	Exkursionen, Schulreisen, Lager	38'930.80		41'420.00		31'208.75	
<b>318</b>	<b>Wertberichtigungen auf Forderungen</b>	<b>172'612.20</b>		<b>80'055.00</b>		<b>72'008.60</b>	
<b>3180</b>	<b>Wertberichtigungen auf Forderungen</b>	<b>57'000.00</b>					
3180.01	Wertberichtigung gefährdete Steuerguthaben	57'000.00					
<b>3181</b>	<b>Tatsächliche Forderungsverluste</b>	<b>115'612.20</b>		<b>80'055.00</b>		<b>72'008.60</b>	
3181.00	Tatsächliche Forderungsverluste	5'865.55		5'800.00		3'975.80	
3181.01	Forderungsverluste allgemeine Gemeindesteuern	85'972.30		70'000.00		65'871.90	
3181.02	Forderungsverluste Sondersteuern	4'731.95				0.20	
3181.03	Forderungsverluste Liegenschaftssteuern	103.85		55.00		799.30	
3181.04	Forderungsverluste Hundesteuern			200.00			
3181.05	Forderungsverluste Erbschaft- und Schenkungssteuer	179.40					
3181.06	Abschreibungen (Verzugszinsen NESKO)	1'239.80		3'000.00		1'361.40	
3181.10	Tatsächliche Forderungsverluste, Wasser			500.00			
3181.20	Tatsächliche Forderungsverluste, Abwasser			500.00			
3181.30	Tatsächliche Forderungsverluste, Abfall	17'519.35					
<b>319</b>	<b>Verschiedener Betriebsaufwand</b>	<b>2'077.50</b>		<b>21'000.00</b>		<b>5'956.15</b>	
<b>3199</b>	<b>Übriger Betriebsaufwand</b>	<b>2'077.50</b>		<b>21'000.00</b>		<b>5'956.15</b>	
3199.00	Übriger Betriebsaufwand	351.00					
3199.01	Gemeinderatskredit	1'726.50		20'000.00		5'259.45	
3199.02	Kommissionskredit			1'000.00		696.70	

## Erfolgsrechnung

		Rechnung 2023		Budget 2023		Rechnung 2022	
		Aufwand	Ertrag	Aufwand	Ertrag	Aufwand	Ertrag
<b>33</b>	<b>Abschreibungen Verwaltungsvermögen</b>	<b>435'208.05</b>		<b>501'230.00</b>		<b>421'171.00</b>	
<b>330</b>	<b>Sachanlagen VV</b>	<b>369'354.15</b>		<b>416'770.00</b>		<b>365'537.00</b>	
<b>3300</b>	<b>Planm.Abschreibungen Sachanlagen</b>	<b>369'354.15</b>		<b>416'770.00</b>		<b>365'537.00</b>	
3300.10	Planmässige Abschreibungen Strassen / Verkehrswege VV	77'759.05		97'800.00		74'968.35	
3300.30	Planmässige Abschreibungen übrige Tiefbauten VV	22'621.10		35'745.00		21'595.20	
3300.35	Planmässige Abschreibungen Kafra	102'618.00		102'600.00		102'618.00	
3300.40	Planmässige Abschreibungen Hochbauten VV	6'106.00		21'925.00		6'106.00	
3300.90	Planmässige Abschreibungen übrige Sachanlagen VV	160'250.00		158'700.00		160'249.45	
<b>332</b>	<b>Abschreibungen immaterielle Anlagen</b>	<b>65'853.90</b>		<b>84'460.00</b>		<b>55'634.00</b>	
<b>3320</b>	<b>Planm.Abschreibungen immat.Anlagen</b>	<b>65'853.90</b>		<b>84'460.00</b>		<b>55'634.00</b>	
3320.00	Planmässige Abschreibungen Informatik	28'820.00		32'000.00		28'820.00	
3320.90	Planmässige Abschreibungen immaterielle Anlagen	37'033.90		52'460.00		26'814.00	
<b>34</b>	<b>Finanzaufwand</b>	<b>30'864.60</b>		<b>24'750.00</b>		<b>23'950.15</b>	
<b>340</b>	<b>Zinsaufwand</b>	<b>27'258.30</b>		<b>16'750.00</b>		<b>22'325.05</b>	
<b>3401</b>	<b>Verzins.kurzfr.Finanzverbindlichkeiten</b>	<b>1'512.00</b>		<b>500.00</b>		<b>6'244.70</b>	
3401.00	Verzinsung kurzfristige Finanzverbindlichkeiten	1'512.00		500.00		6'244.70	
<b>3406</b>	<b>Verzins.langfr.Finanzverbindlichkeiten</b>	<b>15'968.75</b>		<b>6'650.00</b>		<b>6'647.80</b>	
3406.00	Verzinsung langfristige Finanzverbindlichkeiten	15'968.75		6'650.00		6'647.80	
<b>3409</b>	<b>Übrige Passivzinsen</b>	<b>9'777.55</b>		<b>9'600.00</b>		<b>9'432.55</b>	
3409.00	Übrige Passivzinsen	357.55		500.00		357.55	
3409.01	Interne Verrechnung Zinsen, Spezialfinanzierungen	9'420.00		9'100.00		9'075.00	
<b>343</b>	<b>Liegenschaftenaufwand Finanzvermögen</b>	<b>1'203.05</b>					
<b>3430</b>	<b>Baulicher Unterhalt Liegenschaften FV</b>	<b>1'203.05</b>					
3430.00	Baulicher Unterhalt Liegenschaften FV	1'203.05					
<b>349</b>	<b>Verschiedener Finanzaufwand</b>	<b>2'403.25</b>		<b>8'000.00</b>		<b>1'625.10</b>	
<b>3499</b>	<b>Übriger Finanzaufwand</b>	<b>2'403.25</b>		<b>8'000.00</b>		<b>1'625.10</b>	

## Erfolgsrechnung

		Rechnung 2023		Budget 2023		Rechnung 2022	
		Aufwand	Ertrag	Aufwand	Ertrag	Aufwand	Ertrag
3499.01	Vergütungszinsen (NESKO)	2'403.25		8'000.00		1'625.10	
<b>35</b>	<b>Einlagen in Fonds und Spezialfinanzierungen</b>	<b>342'390.00</b>		<b>277'400.00</b>		<b>240'371.00</b>	
<b>351</b>	<b>Einlagen in Fonds u.Spez.fin.im EK</b>	<b>342'390.00</b>		<b>277'400.00</b>		<b>240'371.00</b>	
<b>3510</b>	<b>Einlagen in Spezialfinanzierungen EK</b>	<b>342'390.00</b>		<b>277'400.00</b>		<b>240'371.00</b>	
3510.10	Einlage in Spezialfinanzierung Werterhalt Gemeindeanlagen	1'019.00		25'400.00		202'341.00	
3510.50	Einlage Anschlussgebühren in Spezialfinanzierung Werterh..	341'371.00		252'000.00		38'030.00	
<b>36</b>	<b>Transferaufwand</b>	<b>5'648'514.29</b>		<b>6'022'030.00</b>		<b>5'545'465.76</b>	
<b>361</b>	<b>Entschädigungen an Gemeinwesen</b>	<b>2'187'725.69</b>		<b>2'463'130.00</b>		<b>2'251'140.26</b>	
<b>3611</b>	<b>Entschädigungen an Kantone u. Konkordate</b>	<b>1'847'336.85</b>		<b>1'970'550.00</b>		<b>1'883'034.46</b>	
3611.00	Entschädigungen an Kanton	1'811'175.40		1'935'150.00		1'845'050.51	
3611.02	Entschädigungen an Kanton, NESKO	36'161.45		35'400.00		37'983.95	
<b>3612</b>	<b>Entsch.an Gde. und Gde.verbände</b>	<b>90'390.95</b>		<b>91'175.00</b>		<b>91'977.95</b>	
3612.00	Entschädigung an Gemeinden + Gemeindeverbände	26'817.80		24'425.00		27'524.90	
3612.01	Schulkostenbeitrag	33'348.15		35'000.00		33'553.05	
3612.10	Interne Verrechnung Dienstleistungen	30'225.00		31'750.00		30'900.00	
<b>3614</b>	<b>Entschädigungen an öff. Unternehmungen</b>	<b>249'997.89</b>		<b>401'405.00</b>		<b>276'127.85</b>	
3614.01	Dienstleistungen Werkhof	249'997.89		401'405.00		276'127.85	
<b>362</b>	<b>Finanz- und Lastenausgleich</b>	<b>457'048.00</b>		<b>450'370.00</b>		<b>451'203.00</b>	
<b>3621</b>	<b>Finanz- und Lastenausgleich an Kanton</b>	<b>457'048.00</b>		<b>450'370.00</b>		<b>451'203.00</b>	
3621.60	Lastenausgleich neue Aufgabenteilung	457'048.00		450'370.00		451'203.00	
<b>363</b>	<b>Beiträge an Gemeinwesen und Dritte</b>	<b>3'003'740.60</b>		<b>3'108'530.00</b>		<b>2'843'121.50</b>	
<b>3631</b>	<b>Beiträge an Kantone und Konkordate</b>	<b>834'527.60</b>		<b>891'960.00</b>		<b>818'312.10</b>	
3631.00	Beiträge an Kanton	819'688.15		875'560.00		800'537.70	
3631.20	Fondsbeitrag an Kanton, Abwasser	10'913.00		12'000.00		13'591.20	
3631.30	Fondsbeitrag an Kanton, Abfall	3'926.45		4'400.00		4'183.20	
<b>3632</b>	<b>Beiträge an Gemeinden und Gde.verbände</b>	<b>1'665'498.50</b>		<b>1'726'710.00</b>		<b>1'537'451.90</b>	
3632.00	Beiträge an Gemeinden und Gemeindeverbände	244'474.20		207'600.00		178'706.00	



## Erfolgsrechnung

		Rechnung 2023		Budget 2023		Rechnung 2022	
		Aufwand	Ertrag	Aufwand	Ertrag	Aufwand	Ertrag
3632.01	Betriebsbeiträge an Gemeindeverband Kirchberg	1'218'683.95		1'251'040.00		1'110'121.00	
3632.02	Betriebsbeiträge an Gemeindeverband Sozialdienst	34'592.00		39'270.00		75'560.60	
3632.03	Regionale Jugendarbeit	9'415.10		15'700.00		17'761.50	
3632.05	Beitrag an Schwellenbezirk Emme	11'570.00		11'600.00		11'570.00	
3632.20	Betriebsbeitrag an ARA Region Burgdorf	146'763.25		201'500.00		143'732.80	
<b>3634</b>	<b>Beiträge an öffentliche Unternehmungen</b>	<b>20'756.85</b>		<b>19'200.00</b>		<b>18'282.85</b>	
3634.01	Beiträge an Regionalkonferenz Emmental	10'414.60		9'700.00		9'636.00	
3634.02	Beitrag für Wirtschaftsförderung	1'695.40		750.00			
3634.03	Regionale Kulturförderung Emmental	8'646.85		8'750.00		8'646.85	
<b>3635</b>	<b>Beiträge an private Unternehmungen</b>	<b>418'817.10</b>		<b>388'400.00</b>		<b>394'356.05</b>	
3635.00	Beiträge an private Organisationen o. Erwerbszweck	397.00		600.00		550.00	
3635.01	Beiträge an das Chinderhus Alchenflüh	418'420.10		385'000.00		393'766.25	
3635.03	Beitrag Moonliner			2'800.00		39.80	
<b>3636</b>	<b>Beitr.an priv.Organisat.o.Erwerbszweck</b>	<b>61'115.40</b>		<b>75'260.00</b>		<b>68'340.85</b>	
3636.00	Beiträge an private Organisationen o. Erwerbszweck	45'478.40		58'510.00		53'476.95	
3636.01	Beiträge an Vereine	3'450.00		4'150.00		3'300.00	
3636.02	Beiträge an Sportvereine	2'300.00		2'900.00		2'300.00	
3636.03	Ferienpass	1'796.00		600.00		495.00	
3636.04	Seniorenanlässe	8'091.00		9'100.00		8'768.90	
<b>3637</b>	<b>Beiträge an private Haushalte</b>	<b>3'025.15</b>		<b>7'000.00</b>		<b>6'377.75</b>	
3637.00	Beiträge an private Haushalte	237.00		2'000.00			
3637.04	Beiträge an private Haushalte (Bestattungskosten)	528.15		3'000.00		3'707.75	
3637.05	Beiträge an Abos Schwimmbäder	2'260.00		2'000.00		2'670.00	
<b>365</b>	<b>Wertberichtigungen Beteiligungen VV</b>					<b>1.00</b>	
<b>3650</b>	<b>Wertberichtigungen Beteiligungen VV</b>					<b>1.00</b>	
3650.40	WB Beteiligungen VV an öff. Unternehmungen					1.00	
<b>38</b>	<b>Ausserordentlicher Aufwand</b>	<b>35'325.30</b>				<b>418'002.70</b>	
<b>389</b>	<b>Einlagen in das Eigenkapital</b>	<b>35'325.30</b>				<b>418'002.70</b>	
<b>3894</b>	<b>Einlagen in finanzpolitische Reserven</b>	<b>35'325.30</b>				<b>418'002.70</b>	
3894.00	Einlage in finanzpolitische Reserve	35'325.30				418'002.70	

## Erfolgsrechnung

		Rechnung 2023		Budget 2023		Rechnung 2022	
		Aufwand	Ertrag	Aufwand	Ertrag	Aufwand	Ertrag
<b>39</b>	<b>Interne Verrechnungen</b>	<b>248'793.30</b>		<b>274'875.00</b>		<b>246'838.55</b>	
<b>391</b>	<b>Dienstleistungen</b>	<b>247'626.30</b>		<b>272'875.00</b>		<b>245'671.55</b>	
<b>3910</b>	<b>Int.Verr.von Dienstleistungen</b>	<b>247'626.30</b>		<b>272'875.00</b>		<b>245'671.55</b>	
3910.00	Interne Verrechnung Dienstleistungen	247'626.30		272'875.00		245'671.55	
<b>394</b>	<b>Kalkulatorische Zinsen u. Finanzaufwand</b>	<b>1'167.00</b>		<b>2'000.00</b>		<b>1'167.00</b>	
<b>3940</b>	<b>Int.Verr.von kalk.Zinsen u.Finanzaufw.</b>	<b>1'167.00</b>		<b>2'000.00</b>		<b>1'167.00</b>	
3940.00	Interne Verrechnung kalkulatorische Zinsen	1'167.00		2'000.00		1'167.00	
<b>4</b>	<b>Ertrag</b>		<b>10'863'667.24</b>		<b>9'664'080.00</b>		<b>10'724'154.33</b>
<b>40</b>	<b>Fiskalertrag</b>		<b>5'823'758.35</b>		<b>4'740'850.00</b>		<b>5'972'547.85</b>
<b>400</b>	<b>Direkte Steuern natürliche Personen</b>		<b>4'207'009.90</b>		<b>3'623'950.00</b>		<b>3'865'670.00</b>
<b>4000</b>	<b>Einkommenssteuern natürliche Personen</b>		<b>3'803'903.00</b>		<b>3'317'950.00</b>		<b>3'465'058.90</b>
4000.00	Einkommenssteuern		3'714'544.95		3'238'000.00		3'356'389.55
4000.20	Nachsteuern und Bussen		20.75		10'000.00		14'761.50
4000.40	Aktive Steuerauscheidungen Einkommen		129'988.10		120'000.00		106'703.50
4000.50	Passive Steuerauscheidungen Einkommen		-40'650.80		-50'000.00		-54'052.85
4000.60	Pauschale Steueranrechnung natürliche Personen				-50.00		-42.80
4000.70	Rückstellungen für Steuerteilungen, NP						41'300.00
<b>4001</b>	<b>Vermögenssteuern natürliche Personen</b>		<b>281'691.60</b>		<b>205'000.00</b>		<b>262'352.50</b>
4001.00	Vermögenssteuern		251'560.80		185'000.00		246'445.80
4001.40	Aktive Steuerauscheidungen Vermögen		37'819.60		25'000.00		27'009.15
4001.50	Passive Steuerauscheidungen Vermögen		-7'688.80		-5'000.00		-11'102.45
<b>4002</b>	<b>Quellensteuern natürliche Personen</b>		<b>121'415.30</b>		<b>101'000.00</b>		<b>138'258.60</b>
4002.00	Quellensteuern		120'041.90		100'000.00		136'763.10
4002.11	Quellensteuer aus BGSA		1'373.40		1'000.00		1'495.50
<b>401</b>	<b>Direkte Steuern juristische Personen</b>		<b>652'767.05</b>		<b>347'750.00</b>		<b>710'416.90</b>
<b>4010</b>	<b>Gewinnsteuern juristische Personen</b>		<b>645'908.20</b>		<b>340'600.00</b>		<b>708'323.05</b>
4010.00	Gewinnsteuern		478'781.15		170'000.00		464'579.70
4010.40	Aktive Steuerauscheidungen Gewinnsteuern		164'696.90		188'000.00		258'729.35

## Erfolgsrechnung

		Rechnung 2023		Budget 2023		Rechnung 2022	
		Aufwand	Ertrag	Aufwand	Ertrag	Aufwand	Ertrag
4010.50	Passive Steuerauscheidung Gewinnsteuern		2'430.15		-17'400.00		-14'986.00
<b>4011</b>	<b>Kapitalsteuern juristische Personen</b>		<b>6'858.85</b>		<b>7'000.00</b>		<b>2'093.85</b>
4011.00	Kapitalsteuern		3'261.40		10'000.00		1'492.45
4011.40	Aktive Steuerauscheidungen Kapitalsteuern		4'245.35		1'000.00		705.20
4011.50	passive Steuerauscheidungen Kapitalsteuern		-647.90		-4'000.00		-103.80
<b>4019</b>	<b>Übrige direkte Steuern juristische Personen</b>				<b>150.00</b>		
4019.00	Holdingssteuern				150.00		
<b>402</b>	<b>Übrige direkte Steuern</b>		<b>955'856.40</b>		<b>762'000.00</b>		<b>1'387'880.95</b>
<b>4021</b>	<b>Grundsteuern</b>		<b>601'813.95</b>		<b>610'000.00</b>		<b>586'312.10</b>
4021.00	Liegenschaftssteuern		601'813.95		610'000.00		586'312.10
<b>4022</b>	<b>Vermögensgewinnsteuern</b>		<b>332'319.60</b>		<b>130'000.00</b>		<b>724'361.00</b>
4022.00	Grundstückgewinnsteuern		245'529.00		50'000.00		638'641.50
4022.10	Sonderveranlagungen		86'790.60		80'000.00		85'719.50
<b>4024</b>	<b>Erbschafts- und Schenkungssteuern</b>		<b>5'275.30</b>		<b>10'000.00</b>		<b>46'614.35</b>
4024.00	Erbschafts- und Schenkungssteuer		5'275.30		10'000.00		46'614.35
<b>4029</b>	<b>Eingang abgeschriebene Steuern</b>		<b>16'447.55</b>		<b>12'000.00</b>		<b>30'593.50</b>
4029.00	Eingang abgeschriebene Steuern		16'447.55		12'000.00		30'593.50
<b>403</b>	<b>Besitz- und Aufwandsteuern</b>		<b>8'125.00</b>		<b>7'150.00</b>		<b>8'580.00</b>
<b>4033</b>	<b>Hundesteuer</b>		<b>8'125.00</b>		<b>7'150.00</b>		<b>8'580.00</b>
4033.00	Hundesteuer		8'125.00		7'150.00		8'580.00
<b>41</b>	<b>Regalien und Konzessionen</b>		<b>51'251.05</b>				<b>56'120.90</b>
<b>412</b>	<b>Konzessionen</b>		<b>51'251.05</b>				<b>56'120.90</b>
<b>4120</b>	<b>Konzessionen</b>		<b>51'251.05</b>				<b>56'120.90</b>
4120.01	Kommission Elektra Fraubrunnen		51'251.05				56'120.90
<b>42</b>	<b>Entgelte</b>		<b>1'668'444.90</b>		<b>1'454'310.00</b>		<b>1'278'390.90</b>
<b>420</b>	<b>Ersatzabgaben</b>		<b>154'149.10</b>		<b>155'000.00</b>		<b>143'757.60</b>

## Erfolgsrechnung

		Rechnung 2023		Budget 2023		Rechnung 2022	
		Aufwand	Ertrag	Aufwand	Ertrag	Aufwand	Ertrag
<b>4200</b>	<b>Ersatzabgaben</b>		<b>154'149.10</b>		<b>155'000.00</b>		<b>143'757.60</b>
4200.00	Ersatzabgaben		154'149.10		155'000.00		143'757.60
<b>421</b>	<b>Gebühren für Amtshandlungen</b>		<b>76'585.50</b>		<b>84'400.00</b>		<b>78'196.35</b>
<b>4210</b>	<b>Gebühren für Amtshandlungen</b>		<b>76'585.50</b>		<b>84'400.00</b>		<b>78'196.35</b>
4210.00	Gebühren für Amtshandlungen		470.00		300.00		310.00
4210.01	Gebühren für Amtshandlungen, Baubewilligungen		33'399.55		35'000.00		20'550.90
4210.02	Gebühren für Amtshandlungen, Einwohner- + Fremdenkont..		42'715.95		49'100.00		57'335.45
<b>423</b>	<b>Schul- und Kursgelder</b>		<b>6'550.00</b>		<b>5'730.00</b>		<b>5'845.00</b>
<b>4231</b>	<b>Kursgelder</b>		<b>6'550.00</b>		<b>5'730.00</b>		<b>5'845.00</b>
4231.00	Kursgelder		3'400.00		1'950.00		2'065.00
4231.01	Elternbeiträge für Aufgabenhilfe		3'150.00		3'780.00		3'780.00
<b>424</b>	<b>Benützungsgebühren u.Dienstleistungen</b>		<b>1'251'167.90</b>		<b>1'112'700.00</b>		<b>936'219.15</b>
<b>4240</b>	<b>Benützungsgebühren und Dienstleistungen</b>		<b>1'251'167.90</b>		<b>1'112'700.00</b>		<b>936'219.15</b>
4240.00	Benützungsgebühren und Dienstleistungen		13'089.80		8'000.00		10'480.50
4240.05	Benützungsgebühren Kafra		221'044.20		220'800.00		224'661.00
4240.06	Benützungsgebühren Quickline		50'147.30		54'000.00		51'832.55
4240.10	Benützungsgebühren + Dienstleistungen, Wasser		52'721.35		51'000.00		53'026.90
4240.13	Benützergebühren Hydranten, Wasser				100.00		
4240.20	Benützungsgebühren + Dienstleistungen, Abwasser		358'700.10		329'400.00		359'379.55
4240.30	Benützungsgebühren + Dienstleistungen, Abfall		172'714.30		158'500.00		160'454.35
4240.31	Grüngut-Gebühren		34'979.85		35'500.00		37'254.30
4240.51	Anschlussgebühren, Wasser		56'371.00		32'000.00		7'430.00
4240.52	Anschlussgebühren Abwasser		285'000.00		220'000.00		30'600.00
4240.55	Anschlussgebühren Kafra		6'400.00		3'400.00		1'100.00
<b>425</b>	<b>Erlös aus Verkäufen</b>		<b>33'599.75</b>		<b>4'110.00</b>		<b>3'425.10</b>
<b>4250</b>	<b>Verkäufe</b>		<b>33'599.75</b>		<b>4'110.00</b>		<b>3'425.10</b>
4250.00	Verkäufe		4'016.00		110.00		20.00
4250.01	Einnahmen SBB-Tageskarten						720.00
4250.02	Erlös aus Holzverkauf		29'583.75		4'000.00		2'685.10
<b>426</b>	<b>Rückererstattungen</b>		<b>102'204.90</b>		<b>52'370.00</b>		<b>51'150.90</b>

## Erfolgsrechnung

		Rechnung 2023		Budget 2023		Rechnung 2022	
		Aufwand	Ertrag	Aufwand	Ertrag	Aufwand	Ertrag
<b>4260</b>	<b>Rückerstattungen und Kostenbeteiligungen Dritter</b>		<b>102'204.90</b>		<b>52'370.00</b>		<b>51'150.90</b>
4260.00	Rückerstattungen Dritter		37'368.85		36'100.00		35'899.75
4260.01	Beiträge Eltern		11'369.50		7'170.00		4'261.55
4260.02	übrige Erträge		43'793.00				
4260.07	Rückerstattungen Miteigentum Underboden		674.20		600.00		696.25
4260.30	Rückerstattungen Dritter, Abfall		8'999.35		8'500.00		10'293.35
<b>427</b>	<b>Bussen</b>		<b>44'187.75</b>		<b>40'000.00</b>		<b>59'796.80</b>
<b>4270</b>	<b>Bussen</b>		<b>44'187.75</b>		<b>40'000.00</b>		<b>59'796.80</b>
4270.00	Bussen		3'300.00		2'000.00		2'390.00
4270.01	Bussenertrag aus Ressourcenvertrag		40'887.75		38'000.00		57'406.80
<b>43</b>	<b>Verschiedene Erträge</b>		<b>8'120.00</b>		<b>9'200.00</b>		<b>12'080.00</b>
<b>431</b>	<b>Aktivierung Eigenleistungen</b>		<b>8'120.00</b>		<b>9'200.00</b>		<b>12'080.00</b>
<b>4310</b>	<b>Aktivierb.Eigenleistungen a.Sachanlagen</b>		<b>8'120.00</b>		<b>9'200.00</b>		<b>12'080.00</b>
4310.00	Aktivierbare Eigenleistungen auf Sachanlagen		8'120.00		9'200.00		12'080.00
<b>44</b>	<b>Finanzertrag</b>		<b>884'237.50</b>		<b>803'630.00</b>		<b>810'230.85</b>
<b>440</b>	<b>Zinsertrag</b>		<b>35'371.60</b>		<b>32'940.00</b>		<b>29'788.55</b>
<b>4401</b>	<b>Zinsen Forderungen und Kontokorrente</b>		<b>23'821.30</b>		<b>22'050.00</b>		<b>18'775.90</b>
4401.00	Zinsen Forderungen und Kontokorrente		11.50		50.00		2.15
4401.01	Verzugszinsen (NESKO)		23'809.80		22'000.00		18'773.75
<b>4402</b>	<b>Zinsen kurzfristige Finanzanlagen</b>		<b>71.35</b>		<b>50.00</b>		
4402.00	Zinsen kurzfristige Finanzanlagen		71.35		50.00		
<b>4407</b>	<b>Zinsen langfristige Finanzanlagen</b>		<b>2'058.95</b>		<b>1'740.00</b>		<b>1'937.65</b>
4407.00	Zinsen langfristige Finanzanlagen		2'058.95		1'740.00		1'937.65
<b>4409</b>	<b>Übrige Zinsen von Finanzvermögen</b>		<b>9'420.00</b>		<b>9'100.00</b>		<b>9'075.00</b>
4409.01	Interne Verrechnung Zinsen, Spezialfinanzierungen		9'420.00		9'100.00		9'075.00
<b>442</b>	<b>Beteiligungsertrag FV</b>		<b>1'236.90</b>		<b>400.00</b>		<b>1'158.05</b>

## Erfolgsrechnung

		Rechnung 2023		Budget 2023		Rechnung 2022	
		Aufwand	Ertrag	Aufwand	Ertrag	Aufwand	Ertrag
<b>4420</b>	<b>Dividenden</b>		<b>1'236.90</b>		<b>400.00</b>		<b>1'158.05</b>
4420.00	Dividenden		1'236.90		400.00		1'158.05
<b>443</b>	<b>Liegenschaftenertrag FV</b>		<b>728'716.50</b>		<b>721'290.00</b>		<b>722'516.85</b>
<b>4430</b>	<b>Pacht- und Mietzinse Liegenschaften FV</b>		<b>728'716.50</b>		<b>721'290.00</b>		<b>722'516.85</b>
4430.01	Mietzinse Chinderhaus		33'600.00		33'600.00		33'600.00
4430.02	Land-Pachtzinse		18'682.65		18'440.00		18'394.30
4430.04	Miete Magazin Neumattstrasse 17A		4'800.00		4'800.00		4'800.00
4430.05	Baurechtszins Industriestrasse		84'666.80		84'650.00		84'666.80
4430.06	Baurechtszinse übrige		5'271.00				
4430.07	Baurechtszins Underboden		581'696.05		579'800.00		581'055.75
<b>444</b>	<b>Wertberichtigungen Anlagen FV</b>		<b>68'101.00</b>				<b>6'009.00</b>
<b>4440</b>	<b>Marktwertanpassungen Wertschriften</b>		<b>68'101.00</b>				<b>6'009.00</b>
4440.00	Marktanpasungen Wertschriften		68'101.00				6'009.00
<b>447</b>	<b>Liegenschaftenertrag VV</b>		<b>50'811.50</b>		<b>49'000.00</b>		<b>50'758.40</b>
<b>4470</b>	<b>Pacht- und Mietzinse Liegenschaften VV</b>		<b>42'240.00</b>		<b>42'000.00</b>		<b>42'340.00</b>
4470.00	Pacht- und Mietzinse		14'040.00		13'800.00		14'140.00
4470.01	Liegenschaftsertrag, Magazin Werkhof		28'200.00		28'200.00		28'200.00
<b>4472</b>	<b>Vergüt.für Benützungen Liegenschaften VV</b>		<b>8'571.50</b>		<b>7'000.00</b>		<b>8'418.40</b>
4472.00	Vergütung für die Benützung		8'571.50		7'000.00		8'418.40
<b>45</b>	<b>Entnahmen Fonds u.Spezialfinanzierungen</b>		<b>44'625.80</b>		<b>90'040.00</b>		<b>59'521.25</b>
<b>451</b>	<b>Entnahmen aus Fonds u.Spez.fin.EK</b>		<b>44'625.80</b>		<b>90'040.00</b>		<b>59'521.25</b>
<b>4510</b>	<b>Entnahmen aus Spezialfinanzierungen d.EK</b>		<b>44'625.80</b>		<b>90'040.00</b>		<b>59'521.25</b>
4510.01	Entnahme aus Spezialfinanzierung Werterhalt Gemeindeg...		44'625.80		90'040.00		59'521.25
<b>46</b>	<b>Transferertrag</b>		<b>1'405'145.59</b>		<b>1'561'885.00</b>		<b>1'559'133.28</b>
<b>460</b>	<b>Ertragsanteile</b>		<b>12'402.90</b>		<b>35'000.00</b>		<b>15'076.10</b>
<b>4600</b>	<b>Anteil an Bundeserträgen</b>		<b>12'402.90</b>		<b>35'000.00</b>		<b>15'076.10</b>
4600.01	Ertragsanteile an Direkter Bundessteuer		12'402.90		35'000.00		15'076.10

## Erfolgsrechnung

		Rechnung 2023		Budget 2023		Rechnung 2022	
		Aufwand	Ertrag	Aufwand	Ertrag	Aufwand	Ertrag
<b>461</b>	<b>Entschädigungen von Gemeinwesen</b>		<b>491'545.09</b>		<b>464'150.00</b>		<b>466'666.33</b>
<b>4611</b>	<b>Entsch. von Kantonen u. Konkordaten</b>		<b>409'394.14</b>		<b>388'850.00</b>		<b>391'762.03</b>
4611.00	Entschädigung vom Kanton		409'394.14		388'850.00		391'762.03
<b>4612</b>	<b>Entsch.v.Gemeinden u.Gde.verbänden</b>		<b>69'059.00</b>		<b>64'800.00</b>		<b>63'804.30</b>
4612.00	Entschädigungen von Gemeinden		38'834.00		33'050.00		32'904.30
4612.10	Interne Verrechnung Dienstleistungen für Spezialfinanzieru..		30'225.00		31'750.00		30'900.00
<b>4614</b>	<b>Entsch. von öffentlichen Unternehmungen</b>		<b>13'091.95</b>		<b>10'500.00</b>		<b>11'100.00</b>
4614.00	Entschädigungen von öffentlichen Unternehmungen		13'091.95		10'500.00		11'100.00
<b>462</b>	<b>Finanz- und Lastenausgleich</b>		<b>731'748.00</b>		<b>893'470.00</b>		<b>869'430.00</b>
<b>4621</b>	<b>Finanz- u.Lastenausgl. v.Kantonen u.Konkordaten</b>		<b>127'954.00</b>		<b>165'760.00</b>		<b>227'767.00</b>
4621.50	Mindestausstattung		76'039.00		113'340.00		176'378.00
4621.60	Zuschuss Finanzausgleich soziodemografische Lasten		51'915.00		52'420.00		51'389.00
<b>4622</b>	<b>Finanz-u.Lastenausgl.v.Gde.u.Gde.verbänden</b>		<b>603'794.00</b>		<b>727'710.00</b>		<b>641'663.00</b>
4622.70	Zuschuss Finanzausgleich Disparitätenabbau		603'794.00		727'710.00		641'663.00
<b>463</b>	<b>Beiträge von Gemeinwesen und Dritten</b>		<b>168'898.75</b>		<b>168'665.00</b>		<b>207'195.55</b>
<b>4631</b>	<b>Beiträge von Kantonen u. Konkordaten</b>		<b>168'898.75</b>		<b>168'300.00</b>		<b>206'802.40</b>
4631.00	Beiträge vom Kanton		157'756.70		168'300.00		201'231.40
4631.10	Beiträge vom Kanton Wasser		11'142.05				5'571.00
<b>4635</b>	<b>Beiträge von privaten Unternehmungen</b>				<b>365.00</b>		
4635.01	Gewinnanteil Amtsanzeiger				365.00		
<b>4636</b>	<b>Beitr.v.priv.Organisationen o.Erwerbszw.</b>						<b>393.15</b>
4636.00	Beiträge von privaten Organisationen o. Erwerbszweck						393.15
<b>469</b>	<b>Übriger Transferertrag</b>		<b>550.85</b>		<b>600.00</b>		<b>765.30</b>
<b>4699</b>	<b>Rückverteilungen</b>		<b>550.85</b>		<b>600.00</b>		<b>765.30</b>
4699.10	Rückverteilung aus CO2-Abgabe		550.85		600.00		765.30
<b>48</b>	<b>Ausserordentlicher Ertrag</b>		<b>729'290.75</b>		<b>729'290.00</b>		<b>729'290.75</b>

## Erfolgsrechnung

		Rechnung 2023		Budget 2023		Rechnung 2022	
		Aufwand	Ertrag	Aufwand	Ertrag	Aufwand	Ertrag
<b>489</b>	<b>Entnahmen aus dem Eigenkapital</b>		<b>729'290.75</b>		<b>729'290.00</b>		<b>729'290.75</b>
<b>4896</b>	<b>Entnahmen aus Neubewertungsreserven</b>		<b>729'290.75</b>		<b>729'290.00</b>		<b>729'290.75</b>
4896.00	Entnahme aus Neubewertungsreserve		729'290.75		729'290.00		729'290.75
<b>49</b>	<b>Interne Verrechnungen</b>		<b>248'793.30</b>		<b>274'875.00</b>		<b>246'838.55</b>
<b>491</b>	<b>Dienstleistungen</b>		<b>247'626.30</b>		<b>272'875.00</b>		<b>245'671.55</b>
<b>4910</b>	<b>Int.Verr.von Dienstleistungen</b>		<b>247'626.30</b>		<b>272'875.00</b>		<b>245'671.55</b>
4910.00	Interne Verrechnung von Dienstleistungen		247'626.30		272'875.00		245'671.55
<b>494</b>	<b>Kalk. Zinsen und Finanzaufwand</b>		<b>1'167.00</b>		<b>2'000.00</b>		<b>1'167.00</b>
<b>4940</b>	<b>Int. Verr. v. kalk. Zinsen und Finanzaufwand</b>		<b>1'167.00</b>		<b>2'000.00</b>		<b>1'167.00</b>
4940.00	Interne Verrechnung kalkulatorische Zinsen		1'167.00		2'000.00		1'167.00
<b>9</b>	<b>Abschlusskonten</b>	<b>1'732'330.70</b>		<b>104'845.00</b>	<b>172'160.00</b>	<b>1'713'106.66</b>	<b>197.10</b>
<b>90</b>	<b>Abschluss Erfolgsrechnung</b>	<b>1'732'330.70</b>		<b>104'845.00</b>	<b>172'160.00</b>	<b>1'713'106.66</b>	<b>197.10</b>
<b>900</b>	<b>Abschluss Erfolgsrechnung</b>	<b>1'732'330.70</b>		<b>104'845.00</b>	<b>172'160.00</b>	<b>1'713'106.66</b>	<b>197.10</b>
<b>9000</b>	<b>Ertragsüberschuss</b>	<b>1'368'778.91</b>				<b>1'621'929.73</b>	
9000.00	Ertragsüberschuss	1'368'778.91				1'621'929.73	
<b>9001</b>	<b>Aufwandüberschuss</b>				<b>158'150.00</b>		
9001.00	Aufwandüberschuss				158'150.00		
<b>9010</b>	<b>Abschluss SF und Fonds im EK, Ertragsüberschuss</b>	<b>363'551.79</b>		<b>104'845.00</b>		<b>91'176.93</b>	
9010.01	Ertragsüberschuss Spezialfinanzierung	363'551.79		104'845.00		91'176.93	
<b>9011</b>	<b>Abschluss SF und Fonds im EK, Aufwandüberschuss</b>				<b>14'010.00</b>		<b>197.10</b>
9011.01	Aufwandüberschuss Spezialfinanzierung				14'010.00		197.10



## Investitionsrechnung

		Rechnung 2023		Budget 2023		Rechnung 2022	
		Ausgaben	Einnahmen	Ausgaben	Einnahmen	Ausgaben	Einnahmen
<b>0</b>	<b>INVESTITIONSRECHNUNG</b>	<b>512'325.35</b>	<b>512'325.35</b>	<b>1'943'000.00</b>	<b>1'943'000.00</b>	<b>947'070.00</b>	<b>947'070.00</b>
<b>00</b>	<b>Allgemeine Verwaltung</b>	<b>3'595.10</b>				<b>44'579.20</b>	
	Nettoausgaben		3'595.10				44'579.20
<b>02</b>	<b>Allgemeine Dienste</b>	<b>3'595.10</b>				<b>44'579.20</b>	
	Nettoausgaben		3'595.10				44'579.20
<b>022</b>	<b>Allgemeine Dienste</b>	<b>3'595.10</b>				<b>44'579.20</b>	
	Nettoausgaben		3'595.10				44'579.20
<b>0220</b>	<b>Allgemeine Dienste</b>	<b>3'595.10</b>				<b>44'579.20</b>	
5290.01	Reorganisation Archiv	3'595.10				44'579.20	
<b>1</b>	<b>Öffentliche Ordnung und Sicherheit, Verteidigung</b>					<b>76'640.45</b>	
	Nettoausgaben						76'640.45
<b>16</b>	<b>Verteidigung</b>					<b>76'640.45</b>	
	Nettoausgaben						76'640.45
<b>161</b>	<b>Militärische Verteidigung</b>					<b>76'640.45</b>	
	Nettoausgaben						76'640.45
<b>1610</b>	<b>Militärische Verteidigung</b>					<b>76'640.45</b>	
5090.02	Sanierung Kugelfang					76'640.45	
<b>2</b>	<b>Bildung</b>	<b>155'597.65</b>		<b>663'000.00</b>		<b>43'707.50</b>	
	Nettoausgaben		155'597.65		663'000.00		43'707.50
<b>21</b>	<b>Obligatorische Schule</b>	<b>155'597.65</b>		<b>663'000.00</b>		<b>43'707.50</b>	
	Nettoausgaben		155'597.65		663'000.00		43'707.50
<b>217</b>	<b>Schulliegenschaften</b>	<b>155'597.65</b>		<b>663'000.00</b>		<b>43'707.50</b>	
	Nettoausgaben		155'597.65		663'000.00		43'707.50
<b>2170</b>	<b>Schulliegenschaften</b>	<b>155'597.65</b>		<b>663'000.00</b>		<b>43'707.50</b>	
5040.06	Reparatur Flachdach (Bibliothek)			63'000.00			
5290.01	Schulraumplanung Vorprojekt	155'597.65		600'000.00		43'707.50	

## Investitionsrechnung

		Rechnung 2023		Budget 2023		Rechnung 2022	
		Ausgaben	Einnahmen	Ausgaben	Einnahmen	Ausgaben	Einnahmen
<b>6</b>	<b>Verkehr und Nachrichtenübermittlung</b>	<b>164'712.95</b>		<b>370'000.00</b>		<b>495'398.65</b>	
	Nettoausgaben		164'712.95		370'000.00		495'398.65
<b>61</b>	<b>Strassenverkehr</b>	<b>164'712.95</b>		<b>370'000.00</b>		<b>495'398.65</b>	
	Nettoausgaben		164'712.95		370'000.00		495'398.65
<b>615</b>	<b>Gemeindestrassen</b>	<b>164'712.95</b>		<b>370'000.00</b>		<b>495'398.65</b>	
	Nettoausgaben		164'712.95		370'000.00		495'398.65
<b>6150</b>	<b>Gemeindestrassen</b>	<b>164'712.95</b>		<b>370'000.00</b>		<b>495'398.65</b>	
5010.06	Dorfstrasse, Erstellen Gesamtprojekt (1.+2. Etappe)					8'429.70	
5010.10	Begegnungszone Bahnhofplatz, Studien + Projekt	1'000.00				15'655.70	
5010.12	Mühleweg, Strassenbau Sanierung					135'921.80	
5010.14	Begegnungszone Bahnhofplatz Modul B			50'000.00			
5010.15	Dorfstrasse Sanierung 2. Etappe	52'807.55				150'124.40	
5010.16	Tempo 40			30'000.00			
5010.17	Hauptstrasse Deckbelag					181'659.10	
5010.19	Sanierung Emmensteg	22'191.50				3'607.95	
5010.20	Ausführung Strassenunterhalt 2023	57'380.50		140'000.00			
5010.21	Temporegime Alchenflüh 2. Etappe			100'000.00			
5290.01	Strassenunterhaltsplanung RUAL	31'333.40		50'000.00			
<b>7</b>	<b>Umweltschutz und Raumordnung</b>	<b>188'419.65</b>		<b>910'000.00</b>		<b>286'744.20</b>	
	Nettoausgaben		188'419.65		910'000.00		286'744.20
<b>71</b>	<b>Wasserversorgung</b>	<b>176'325.10</b>		<b>570'000.00</b>		<b>240'402.50</b>	
	Nettoausgaben		176'325.10		570'000.00		240'402.50
<b>710</b>	<b>Wasserversorgung</b>	<b>176'325.10</b>		<b>570'000.00</b>		<b>240'402.50</b>	
	Nettoausgaben		176'325.10		570'000.00		240'402.50
<b>7101</b>	<b>Wasserversorgung (Gemeindebetrieb)</b>	<b>176'325.10</b>		<b>570'000.00</b>		<b>240'402.50</b>	
5031.05	Ersatz Wasserleitung Hauptstrasse					3'808.25	
5031.07	Dorfstrasse Sanierung 2. Etappe					1'956.60	
5031.08	Ringschluss Wasserleitung Schulhausareal	37'793.45				101'050.00	
5031.09	Sanierung Wasserleitung Bernstrasse (LOS 1-3) 1. Etappe	32'873.10				105'592.95	
5031.10	Sanierung Wasserleitung Bernstrasse (Bahnübergang)	10'310.55				27'994.70	
5031.11	Sanierung Wasserleitung (LOS 1-3) 2. Etappe	95'348.00		180'000.00			
5031.12	Sanierung Wasserleitung Neumattstrasse B01-B03			90'000.00			
5031.13	Sanierung Wasserleitung Neumattstrasse B03-B07			260'000.00			

## Investitionsrechnung

		Rechnung 2023		Budget 2023		Rechnung 2022	
		Ausgaben	Einnahmen	Ausgaben	Einnahmen	Ausgaben	Einnahmen
5291.01	GWP Wasserplanung			40'000.00			
<b>72</b>	<b>Abwasserentsorgung</b>			<b>200'000.00</b>		<b>1'000.00</b>	
	Nettoausgaben				200'000.00		1'000.00
<b>720</b>	<b>Abwasserentsorgung</b>			<b>200'000.00</b>		<b>1'000.00</b>	
	Nettoausgaben				200'000.00		1'000.00
<b>7201</b>	<b>Abwasserentsorgung (Gemeindebetrieb)</b>			<b>200'000.00</b>		<b>1'000.00</b>	
5032.03	Erhebung private Liegenschaftsentwässerung, 3.+4. Etappe					1'000.00	
5032.06	Sanierung Abwasserleitung Neumattstrasse B01-B03			110'000.00			
5032.07	Sanierung Abwasserleitung Neumattstrasse B06-B07			90'000.00			
<b>77</b>	<b>Übriger Umweltschutz</b>	<b>8'001.95</b>		<b>140'000.00</b>		<b>45'341.70</b>	
	Nettoausgaben		8'001.95		140'000.00		45'341.70
<b>779</b>	<b>Umweltschutz</b>	<b>8'001.95</b>		<b>140'000.00</b>		<b>45'341.70</b>	
	Nettoausgaben		8'001.95		140'000.00		45'341.70
<b>7791</b>	<b>Öffentliche Toilettenanlagen</b>	<b>8'001.95</b>		<b>140'000.00</b>		<b>45'341.70</b>	
5040.01	WC Anlage WK-Magazin	8'001.95		140'000.00		45'341.70	
<b>79</b>	<b>Raumordnung</b>	<b>4'092.60</b>					
	Nettoausgaben		4'092.60				
<b>790</b>	<b>Raumordnung</b>	<b>4'092.60</b>					
	Nettoausgaben		4'092.60				
<b>7900</b>	<b>Raumordnung allgemein</b>	<b>4'092.60</b>					
5290.01	Ortsplanungsrevision	4'092.60					
<b>9</b>	<b>Finanzen und Steuern</b>		<b>512'325.35</b>		<b>1'943'000.00</b>		<b>947'070.00</b>
	Nettoeinnahmen	512'325.35		1'943'000.00		947'070.00	
<b>99</b>	<b>Nicht aufgeteilte Posten</b>		<b>512'325.35</b>		<b>1'943'000.00</b>		<b>947'070.00</b>
	Nettoeinnahmen	512'325.35		1'943'000.00		947'070.00	
<b>999</b>	<b>Abschluss</b>		<b>512'325.35</b>		<b>1'943'000.00</b>		<b>947'070.00</b>
	Nettoeinnahmen	512'325.35		1'943'000.00		947'070.00	

**Investitionsrechnung**

		Rechnung 2023		Budget 2023		Rechnung 2022	
		Ausgaben	Einnahmen	Ausgaben	Einnahmen	Ausgaben	Einnahmen
<b>9990</b>	<b>Abschluss</b>		<b>512'325.35</b>		<b>1'943'000.00</b>		<b>947'070.00</b>
6900.00	Aktivierte Ausgaben		512'325.35		1'943'000.00		947'070.00

## Investitionsrechnung

		Rechnung 2023		Budget 2023		Rechnung 2022	
		Ausgaben	Einnahmen	Ausgaben	Einnahmen	Ausgaben	Einnahmen
	<b>Investitionsrechnung</b>	<b>512'325.35</b>	<b>512'325.35</b>	<b>1'943'000.00</b>	<b>1'943'000.00</b>	<b>947'070.00</b>	<b>947'070.00</b>
<b>5</b>	<b>Investitionsausgaben</b>	<b>512'325.35</b>		<b>1'943'000.00</b>		<b>947'070.00</b>	
<b>50</b>	<b>Sachanlagen</b>	<b>317'706.60</b>		<b>1'253'000.00</b>		<b>858'783.30</b>	
<b>5010</b>	<b>Strassen/Verkehrswege</b>	<b>133'379.55</b>		<b>320'000.00</b>		<b>495'398.65</b>	
5010.00	Strassen / Verkehrswege	133'379.55		320'000.00		495'398.65	
<b>5031</b>	<b>Tiefbauten Wasserversorgung</b>	<b>176'325.10</b>		<b>530'000.00</b>		<b>240'402.50</b>	
5031.10	Tiefbauten Wasserversorgung	176'325.10		530'000.00		240'402.50	
<b>5032</b>	<b>Tiefbauten Abwasserentsorgung</b>			<b>200'000.00</b>		<b>1'000.00</b>	
5032.20	Tiefbauten Abwasserentsorgung			200'000.00		1'000.00	
<b>5040</b>	<b>Hochbauten</b>	<b>8'001.95</b>		<b>203'000.00</b>		<b>45'341.70</b>	
5040.00	Hochbauten	8'001.95		203'000.00		45'341.70	
<b>5090</b>	<b>Übrige Sachanlagen</b>					<b>76'640.45</b>	
5090.00	Übreige Sachanlagen					76'640.45	
<b>52</b>	<b>Immaterielle Anlagen</b>	<b>194'618.75</b>		<b>690'000.00</b>		<b>88'286.70</b>	
<b>5290</b>	<b>Übrige immaterielle Anlagen</b>	<b>194'618.75</b>		<b>650'000.00</b>		<b>88'286.70</b>	
5290.00	Übrige immaterielle Anlagen	194'618.75		650'000.00		88'286.70	
<b>5291</b>	<b>Wasserversorgung</b>			<b>40'000.00</b>			
5291.10	Genereller Wasserversorgungsplan GWP			40'000.00			
<b>6</b>	<b>Investitionseinnahmen</b>		<b>512'325.35</b>		<b>1'943'000.00</b>		<b>947'070.00</b>
<b>69</b>	<b>Übertrag an Bilanz</b>		<b>512'325.35</b>		<b>1'943'000.00</b>		<b>947'070.00</b>
<b>6900</b>	<b>Aktivierete Ausgaben</b>		<b>512'325.35</b>		<b>1'943'000.00</b>		<b>947'070.00</b>
6900.00	Aktivierete Ausgaben		512'325.35		1'943'000.00		947'070.00
	<b>Nettoinvestitionen</b>	<b>512'325.35</b>		<b>1'943'000.00</b>		<b>947'070.00</b>	